

Truckline®



ZESTAWY NAPRAWCZE
ZACISKÓW HAMULCOWYCH

2020

MARKA TRUCKLINE NIE JEST W ŻADEN SPOSÓB POWIĄZANA Z FIRMAMI, KTÓRYCH NAZWY ZOSTAŁY WYMNIENIONE W TYM KATALOGU.

NUMERY ORYGINALNE CZĘŚCI, WYMIENIANE W NINIEJSZYM KATALOGU, UŻYTE ZOSTAŁY JEDYNIENIE DO IDENTYFIKACJI OFEROWANYCH WYROBÓW.



KNORR	
SB5/SN5	1 - 5
Przewody przyłączeniowe czujnika zużycia KNORR	6 - 7
SB6/SB7	8 - 16
SN6/SN7, SK7/ST7	17 - 22
SL7/SM7	23 - 26
BENDIX/2K85	27
MERITOR	
DX 195.51/52; DX 225	28 - 31
D3	32 - 35
ELSA 1	36 - 40
ELSA 2	41 - 44
ELSA 195	45 - 48
ELSA 225	49 - 52
C DUCO	53 - 55
D DUCO (B DUCO)	56 - 60
C LISA	61 - 62
D LISA	63 - 64
CZUJNIKI ZUŻYCIA KLOCKÓW MERITOR	65 - 66
WABCO	
PAN 17	67 - 70
PAN 19-1/22-1	71 - 74
PAN 19-2/22-2	75 - 77
MAXX 22	78 - 80
MAXX 22T	81 - 82
1000-VG	83 - 84
HALDEX	
MARK II, III	85 - 87
MARK IV	88 - 90
MODUŁ X - GEN 1	91 - 93
MODUŁ X - GEN 2	94 - 96
MODUŁ T (SAF SB 2220)	97 - 99
BPW	
TSB 3709/4309/4312	100 - 103
ZACISKI HYDRAULICZNE	
	104 - 112
JARZMA DO ZACISKÓW HAMULCOWYCH HALDEX	113
JARZMA DO ZACISKÓW HAMULCOWYCH KNORR	114 - 119
JARZMA DO ZACISKÓW HAMULCOWYCH MERITOR	120 - 122
JARZMA DO ZACISKÓW HAMULCOWYCH WABCO	123 - 126
URZĄDZENIE TESTOWE KNORR / ZESTAW TESTOWY TKC-003	127
ZESTAWIENIE ELEMENTÓW ZAWARTYCH W ZESTAWACH NAPRAWCZYCH KNORR	128 - 134
INDEKS WG NUMERU TRUCKLINE	I - IX
INDEKS WG NUMERU ORYGINALNEGO	X - XIV

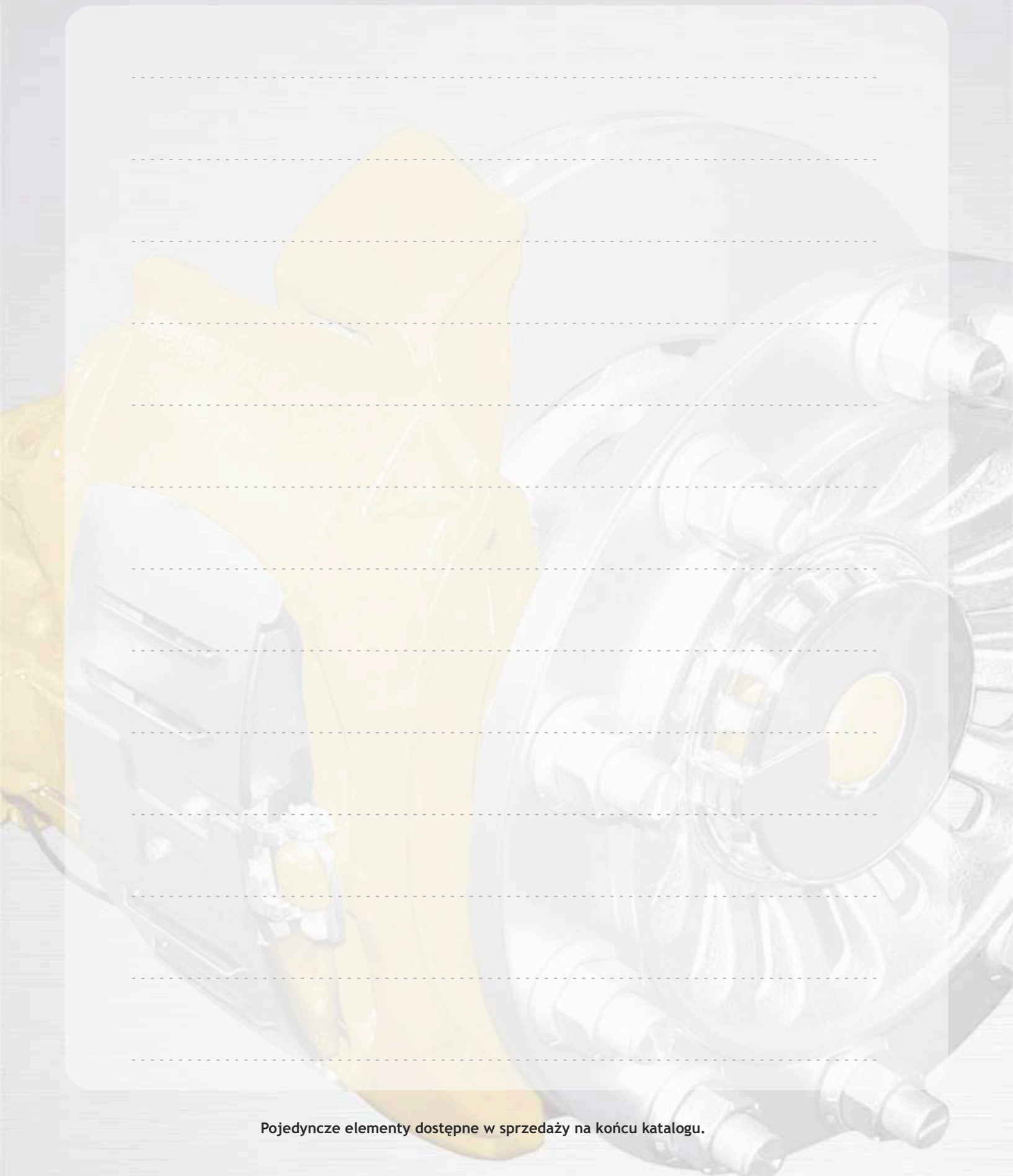

Pojedyncze elementy dostępne w sprzedaży na końcu katalogu.

KNORR SB5/SN5

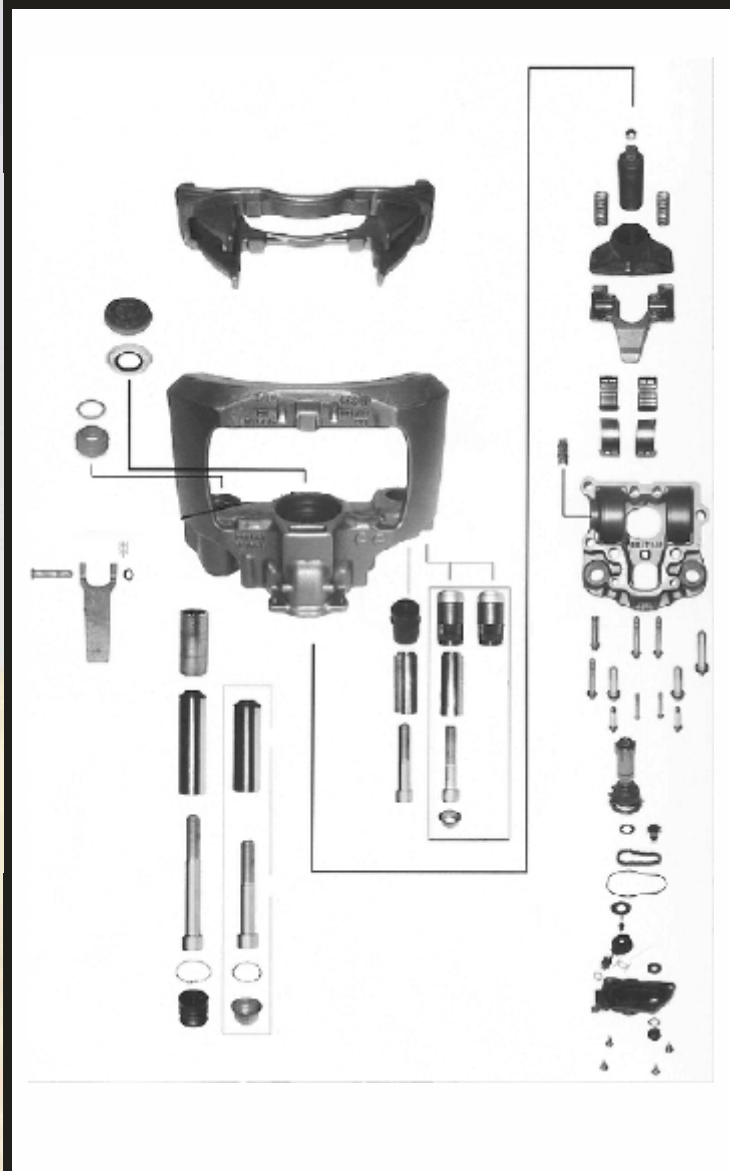

KR.60.036.R

	NR ORYG.
SN 5...	ZACISK
ZESTAW, TŁOCZEK Z USZCZELNIENIAMI	



KR.60.005.R

I1369100062 I1339680062	NR ORYG.
SB 5/6/7	ZACISK
ZESTAW SWORZNI, ŚRUB I USZCZELNIĘŃ	



Sworznie:	Ø34 x 80 mm	Ø36 x 145 mm
Śruby:	M16x1,5 x 80 mm	M16x1,5 x 150 mm

KR.60.056.R

K001274 K002716	NR ORYG.
SN 5...	ZACISK
ZESTAW SWORZNI, ŚRUB I USZCZELNIĘŃ	



Sworznie:	Ø32 x 80 mm	Ø36 x 103 mm
Śruby:	M16x1,5 x 80 mm	M16x1,5 x 87 mm

KR.60.062.R

K001928	NR ORYG.
SN 5...	ZACISK
ZESTAW SWORZNI, ŚRUB I USZCZELNIĘŃ	



Sworznie:	Ø29,70 x 71,50 mm	Ø30 x 99 mm
Śruby:	M16x1,5 x 75 mm	M16x1,5 x 105 mm

KR.60.002.R1

I1370760065 I130413 I130065	NR ORYG.
SB 5/6/7	ZACISK
TŁOCZEK Z PANEWKĄ	



Tłoczek: Ø 74 mm

KR.60.006.R2

I1328090061	NR ORYG.
SB 5/6/7	ZACISK
USZCZELNIENIE I POKRYWKA SWORZNI	



KR.60.035.R

K001929	NR ORYG.
SN 5...	ZACISK
TŁOCZEK Z PANEWKĄ	



KR.60.010.R

K001301	NR ORYG.
SB 5/6/7	ZACISK
ZESTAW POKRYWEK	



KR.60.029.R		 <p>12 ogniw</p>
	NR ORYG.	
SB 5...	ZACISK	
ŁAŃCUSZEK ZACISKU		

KR.60.029.R1		 <p>14 ogniw</p>
	NR ORYG.	
SN 5...	ZACISK	
ŁAŃCUSZEK ZACISKU		

KR.60.032.R						
K001928	NR ORYG.					
SB 5/6/7 SN 5/6/7	ZACISK					
SWORZEŃ Z TULEJĄ		<table border="1"> <tr> <td>Sworzeń:</td> <td>Ø32 x 80 mm</td> </tr> <tr> <td>Tulejka:</td> <td>Ø39 mm; H=72 mm</td> </tr> </table>	Sworzeń:	Ø32 x 80 mm	Tulejka:	Ø39 mm; H=72 mm
Sworzeń:	Ø32 x 80 mm					
Tulejka:	Ø39 mm; H=72 mm					

KR.60.033.R2								
	NR ORYG.							
SB 5/6/7 SN 5/6/7	ZACISK							
SWORZEŃ Z TULEJĄ		<table border="1"> <tr> <td>Sworzeń:</td> <td>Ø32 x 80 mm</td> </tr> <tr> <td>Śruba:</td> <td>M16x1,5 x 80 mm</td> </tr> <tr> <td>Tulejka:</td> <td>Ø39 mm; H=72 mm</td> </tr> </table>	Sworzeń:	Ø32 x 80 mm	Śruba:	M16x1,5 x 80 mm	Tulejka:	Ø39 mm; H=72 mm
Sworzeń:	Ø32 x 80 mm							
Śruba:	M16x1,5 x 80 mm							
Tulejka:	Ø39 mm; H=72 mm							

KR.60.033.R						
K000697	NR ORYG.					
SB 5/6/7 SN 5/6/7	ZACISK					
SWORZEŃ Z TULEJĄ		<table border="1"> <tr> <td>Sworzeń:</td> <td>Ø32 x 80 mm</td> </tr> <tr> <td>Tulejka:</td> <td>Ø39 mm; H=72 mm</td> </tr> </table>	Sworzeń:	Ø32 x 80 mm	Tulejka:	Ø39 mm; H=72 mm
Sworzeń:	Ø32 x 80 mm					
Tulejka:	Ø39 mm; H=72 mm					

KR.60.033.R1						
	NR ORYG.					
SB 5/6/7 SN 5/6/7	ZACISK					
SWORZEŃ Z TULEJĄ		<table border="1"> <tr> <td>Sworzeń:</td> <td>Ø32 x 80 mm</td> </tr> <tr> <td>Tulejka:</td> <td>Ø39 mm; H=54 mm</td> </tr> </table>	Sworzeń:	Ø32 x 80 mm	Tulejka:	Ø39 mm; H=54 mm
Sworzeń:	Ø32 x 80 mm					
Tulejka:	Ø39 mm; H=54 mm					

KR.60.033.R+								
K000698	NR ORYG.							
SB 5/6/7 SN 5/6/7	ZACISK							
SWORZEŃ Z TULEJĄ		<table border="1"> <tr> <td>Sworzeń:</td> <td>Ø32 x 80 mm</td> </tr> <tr> <td>Śruba:</td> <td>M16x1,5 x 80 mm</td> </tr> <tr> <td>Tulejka:</td> <td>Ø39 mm; H=72 mm</td> </tr> </table>	Sworzeń:	Ø32 x 80 mm	Śruba:	M16x1,5 x 80 mm	Tulejka:	Ø39 mm; H=72 mm
Sworzeń:	Ø32 x 80 mm							
Śruba:	M16x1,5 x 80 mm							
Tulejka:	Ø39 mm; H=72 mm							

KR.60.033.R1+								
	POZYCJA							
SB 5/6/7 SN 5/6/7	ZACISK							
SWORZEŃ Z TULEJĄ		<table border="1"> <tr> <td>Sworzeń:</td> <td>Ø32 x 80 mm</td> </tr> <tr> <td>Śruba:</td> <td>M16x1,5 x 80 mm</td> </tr> <tr> <td>Tulejka:</td> <td>Ø39 mm; H=54 mm</td> </tr> </table>	Sworzeń:	Ø32 x 80 mm	Śruba:	M16x1,5 x 80 mm	Tulejka:	Ø39 mm; H=54 mm
Sworzeń:	Ø32 x 80 mm							
Śruba:	M16x1,5 x 80 mm							
Tulejka:	Ø39 mm; H=54 mm							

KR.60.033.R3						
	NR ORYG.					
KNORR	ZACISK					
ZESTAW NAPRAWCZY		<table border="1"> <tr> <td>Sworzeń:</td> <td>Ø32 x 88,50 mm</td> </tr> <tr> <td>Tulejka:</td> <td>Ø39 mm; H=72 mm</td> </tr> </table>	Sworzeń:	Ø32 x 88,50 mm	Tulejka:	Ø39 mm; H=72 mm
Sworzeń:	Ø32 x 88,50 mm					
Tulejka:	Ø39 mm; H=72 mm					

KR.60.033.R3+								
	NR ORYG.							
KNORR	ZACISK							
ZESTAW NAPRAWCZY		<table border="1"> <tr> <td>Sworzeń:</td> <td>Ø32 x 88,50 mm</td> </tr> <tr> <td>Śruba:</td> <td>M16x1,5 x 80 mm</td> </tr> <tr> <td>Tulejka:</td> <td>Ø39 mm; H=72 mm</td> </tr> </table>	Sworzeń:	Ø32 x 88,50 mm	Śruba:	M16x1,5 x 80 mm	Tulejka:	Ø39 mm; H=72 mm
Sworzeń:	Ø32 x 88,50 mm							
Śruba:	M16x1,5 x 80 mm							
Tulejka:	Ø39 mm; H=72 mm							

KR.60.034.R				
K002832	NR ORYG.			
SB 5/6/7	ZACISK			
SWORZEŃ Z TULEJĄ		<table border="1"> <tr> <td>Sworzeń:</td> <td>Ø34 x 80 mm</td> </tr> </table>	Sworzeń:	Ø34 x 80 mm
Sworzeń:	Ø34 x 80 mm			

KR.60.034.R1						
I1368470064	NR ORYG.					
SB 5/6/7	ZACISK					
ZESTAW, SWORZEŃ Z TULEJĄ ORAZ ŚRUBA		<table border="1"> <tr> <td>Sworzeń:</td> <td>Ø34 x 80 mm</td> </tr> <tr> <td>Śruba:</td> <td>M16x1,5 x 80 mm</td> </tr> </table>	Sworzeń:	Ø34 x 80 mm	Śruba:	M16x1,5 x 80 mm
Sworzeń:	Ø34 x 80 mm					
Śruba:	M16x1,5 x 80 mm					

KR.60.024.C		<p>Zużycie procentowe</p>
	NR ORYG.	
SB/SN/SK	ZACISK	
CZUJNIK POKRYWY ZACISKU		

KR.60.024.C1		<p>Zużycie na kontrolkę</p>
	NR ORYG.	
KNORR	ZACISK	
CZUJNIK POKRYWY ZACISKU		

KR.60.024.C2		<p>Zużycie procentowe</p>
	POZYCJA	
KNORR	ZACISK	
CZUJNIK POKRYWY ZACISKU (MAN)		

KR.60.024.SR		
	NR ORYG.	
KNORR	ZACISK	
ŚRUBKA DO POKRYWY ZACISKU		

KR.60.042.R		
	NR ORYG.	
SB 5...	ZACISK	
POKRYWA PLASTIKOWA Z OTWOREM NA CZUJNIK		

KR.60.042.R1		<p>Zużycie procentowe</p>
	NR ORYG.	
SB 5...	ZACISK	
POKRYWA PLASTIKOWA Z CZUJNIKIEM (3 KABLE)		

KR.60.042.R2		
	NR ORYG.	
SN 5...	ZACISK	
POKRYWA PLASTIKOWA Z OTWOREM NA CZUJNIK		

KR.60.042.R3		<p>Zużycie procentowe</p>
	NR ORYG.	
SN 5...	ZACISK	
POKRYWA PLASTIKOWA Z CZUJNIKIEM (3 KABLE)		

KR.60.042.R7		<p>Zużycie na kontrolkę</p>
	NR ORYG.	
SN 5	ZACISK	
POKRYWA PLASTIKOWA Z CZUJNIKIEM (2 KABLE)		

KR.60.042.R8		<p>Zużycie na kontrolkę</p>
	NR ORYG.	
SB 5	ZACISK	
POKRYWA PLASTIKOWA Z CZUJNIKIEM (2 KABLE)		

KR.60.042.R10		<p>Zużycie procentowe</p>
	NR ORYG.	
SB 5	ZACISK	
POKRYWA PLASTIKOWA Z CZUJNIKIEM (3 KABLE) MAN		

KR.60.042.R12		<p>Zużycie procentowe</p>
	NR ORYG.	
SB 5	ZACISK	
POKRYWA PLASTIKOWA Z CZUJNIKIEM (3 KABLE) MAN		

KR.60.016.R		
	NR ORYG.	
SB 5/6/7	ZACISK	
ŁOŻYSKO ROLKOWE		

KR.60.049.R		
	NR ORYG.	
SN 5...	ZACISK	
ŁOŻYSKO ROLKOWE		

KR.60.023.R9		
	NR ORYG.	
SN 5	ZACISK	
DŹWIGNIA ZACISKU		

KR.60.023.R10		
	NR ORYG.	
SB 5	ZACISK	
DŹWIGNIA ZACISKU		

KR.60.052.R		
	NR ORYG.	
SB/SN 5...	ZACISK	
MECHANIZM SAMOREGULACJI		

KR.60.052.R1		
	NR ORYG.	
SB 5	ZACISK	
MECHANIZM SAMOREGULACJI (GÓRNA CZĘŚĆ 8 MM)		

KR.60.028.R		
	NR ORYG.	
SB 5/6/7 SN 5/6/7	ZACISK	
KÓŁKO ZĘBATE		

KR.60.053.R		
	NR ORYG.	
SN 5...	ZACISK	
ZĘBATKA		

KR.60.053.R1		
	NR ORYG.	
SN 5	ZACISK	
WAŁEK ZĘBATKI SAMOREGULATORA		

KR.60.012.R1		
	NR ORYG.	
SB 5/6/7 SN 5/6/7 SK 7	ZACISK	
ŚRUBA MOSTKA		

KR.60.037.R		
	NR ORYG.	
SN 5...	ZACISK	
MOSTEK ZACISKU		

KR.60.046.R		
	NR ORYG.	
SB 5...	ZACISK	
MOSTEK ZACISKU		

KR.60.011.R		
K000129 II19712004 II30679004 II197120061	NR ORYG.	
SB 5/6/7 SN 5/6/7	ZACISK	
KLAMRA SPINAJĄCA		

KR.60.038.R		
	NR ORYG.	
SB 5/6/7 SN 5/6/7 SK 7	ZACISK	
ZESTAW ZABEZPIECZEŃ		

KR.60.054.R		
	NR ORYG.	
SN 5...	ZACISK	
POKRYWA ZABEZPIECZAJĄCA		

KR.60.054.R1		
	NR ORYG.	
SN 5	ZACISK	
ZESTAW USZCZELNIĘĆ POKRYWY ZACISKU		

KR.60.054.R2		
	NR ORYG.	
KNORR	ZACISK	
USZCZELNIENIE POKRYWY ZACISKU		

KR.60.046.R1		
	NR ORYG.	
SN 5...	ZACISK	
SPRĘŻYNA MOSTKA		
		Sprężyna: Ø21 x 51,5 mm

KR.60.038.R1		
	NR ORYG.	
SN5/SN6/7 SB6/SB7	ZACISK	
ZESTAW NAPRAWCZY ZACISKU HAMULCOWEGO		

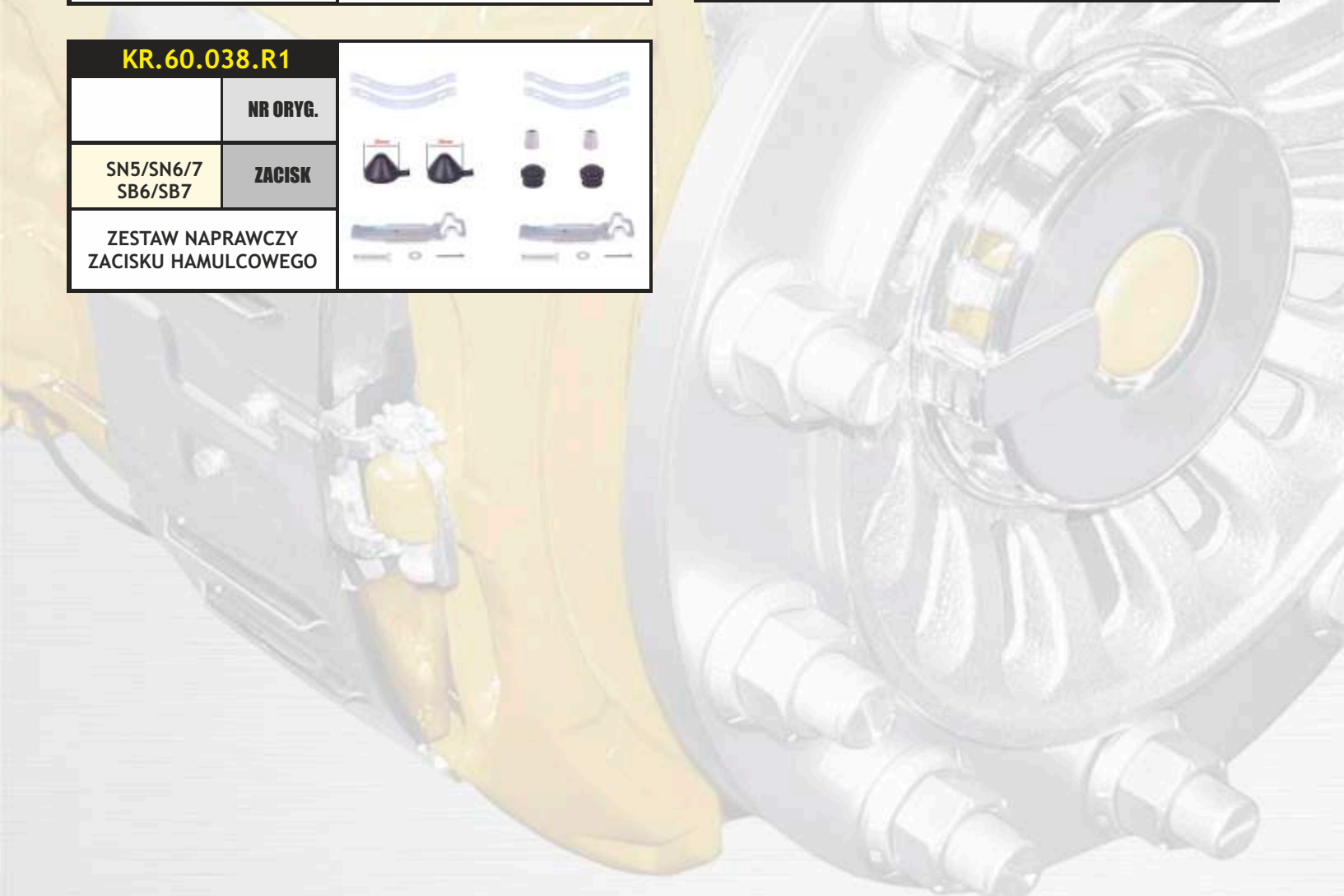

**PRZEWODY PRZYŁĄCZENIOWE CZUJNIKA ZUŻYCIA
KNORR**

KR.60.042.K		
449 756 020 0	NR ORYG.	
	ZASTOSOWANIE	
Długość 200 cm Śrubki		

KR.60.042.K1		
449 756 035 0	NR ORYG.	
	ZASTOSOWANIE	
Długość 350 cm Śrubki		

KR.60.042.K2		
449 756 050 0	NR ORYG.	
	ZASTOSOWANIE	
Długość 500 cm Śrubki		

KR.60.042.K3		
449 756 080 0	NR ORYG.	
	ZASTOSOWANIE	
Długość 800 cm Śrubki		

KR.60.042.K4		
449 756 100 0	NR ORYG.	
	ZASTOSOWANIE	
Długość 1000 cm Śrubki		

KR.60.042.K5		
449 756 120 0	NR ORYG.	
	ZASTOSOWANIE	
Długość 1200 cm Śrubki		

KR.60.042.K6		
	NR ORYG.	
SCANIA	ZASTOSOWANIE	
Długość 200 cm Wsuwka		

KR.60.042.K7		
	NR ORYG.	
SCANIA	ZASTOSOWANIE	
Długość 300 cm Wsuwka		

KR.60.042.K8		
	NR ORYG.	
SCANIA	ZASTOSOWANIE	
Długość 500 cm Wsuwka		

KR.60.042.K9		
1884529	NR ORYG.	
SCANIA	ZASTOSOWANIE	
Długość 100 cm Wsuwka		

KR.60.042.K10

	NR ORYG.
SCANIA	ZASTOSOWANIE
Długość 100 cm Końcówka prostokątna	



KR.60.042.K11

	NR ORYG.
SCANIA	ZASTOSOWANIE
Długość 200 cm Końcówka prostokątna	



KR.60.042.K12

	NR ORYG.
SCANIA	ZASTOSOWANIE
Długość 300 cm Końcówka prostokątna	



KR.60.042.K14

81254296893	NR ORYG.
MAN	ZASTOSOWANIE
Długość 175 cm Końcówka okrągła Śrubki	

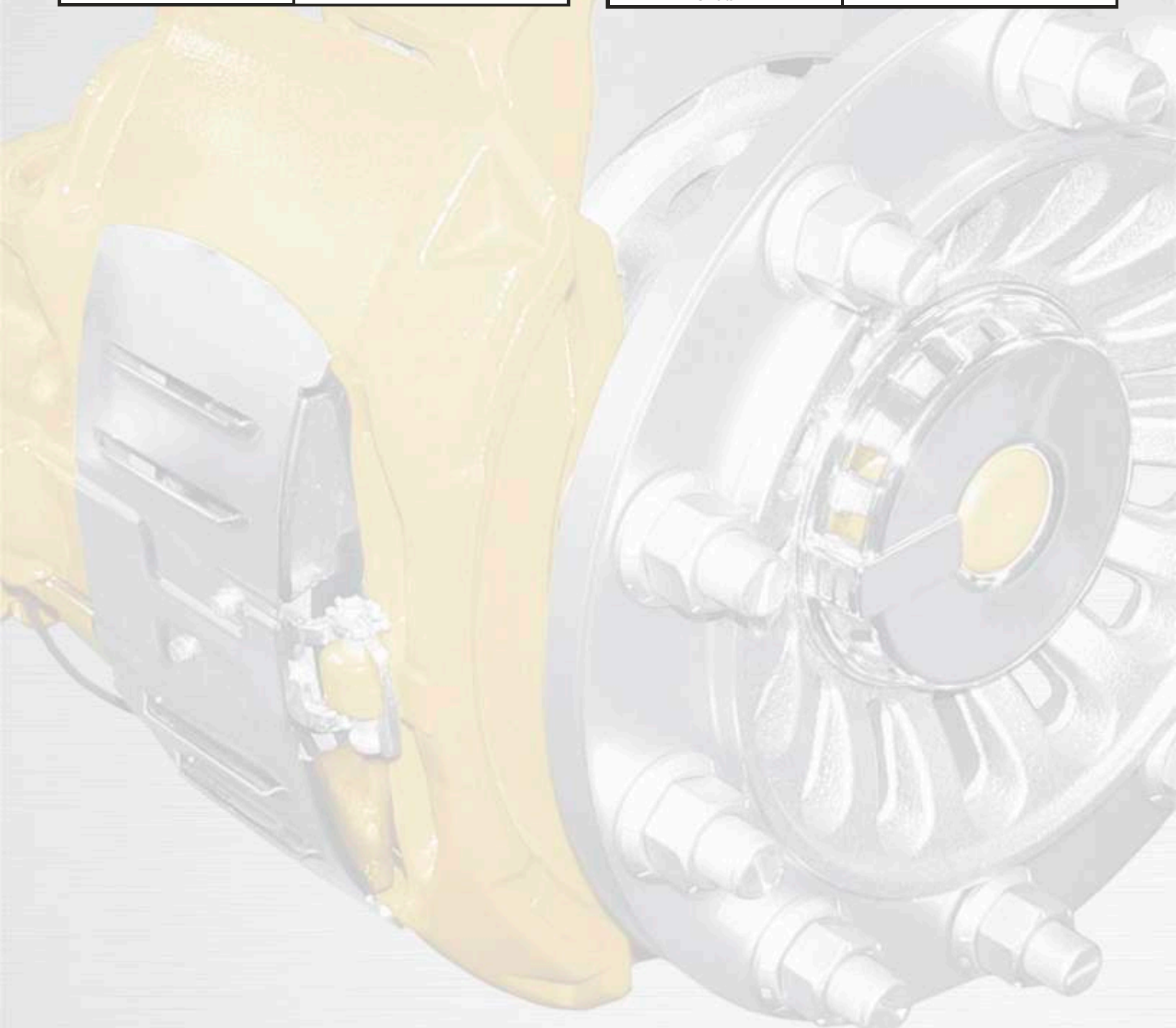

KNORR SB6/SB7

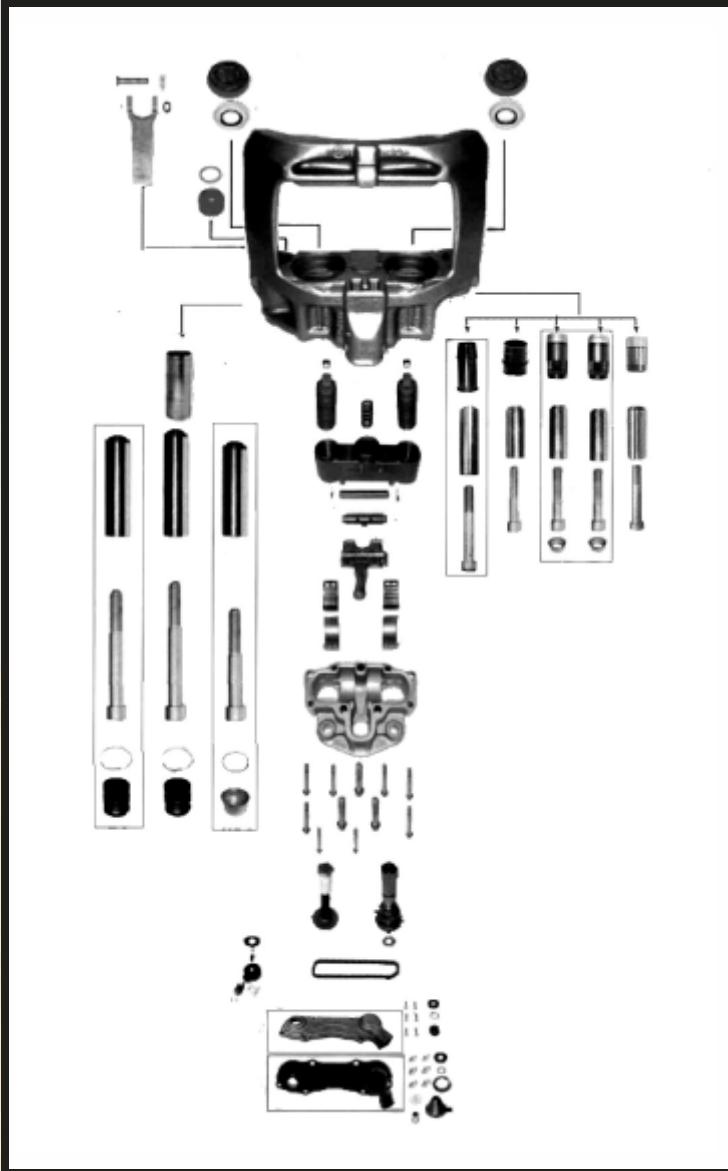

KR.60.003.R

	NR ORYG.
SB 5/6/7	ZACISK
ZESTAW TŁOCZKÓW Z USZCZELNIENIAMI	



Tłoczek: Ø 74 mm

KR.60.005.R

II369100062 II339680062	NR ORYG.
SB 5/6/7	ZACISK
ZESTAW SWORZNI, ŚRUB I USZCZELNIĘŃ	



Sworznie: Ø34 x 80 mm Ø36 x 145 mm
Śruby: M16x1,5 x 80 mm M16x1,5 x 150 mm

KR.60.006.R

K000375	NR ORYG.
SB 6/7	ZACISK
KPL. NAPRAWCZY SWORZNI STARY TYP	



Sworznie: Ø32 x 80 mm Ø36 x 114 mm
Śruby: M16x1,5 x 80 mm M16x1,5 x 85 mm

KR.60.006.R6

	NR ORYG.
SB 6/7	ZACISK
KPL. NAPRAWCZY SWORZNI NOWY TYP	



Sworznie: Ø32 x 88,5 mm Ø36 x 114 mm
Śruby: M16x1,5 x 80 mm M16x1,5 x 85 mm

KR.60.006.R1

K048371K50	NR ORYG.
SB 6/7	ZACISK
ZESTAW NAPRAWCZY NOWY TYP	



Sworznie: Ø32 x 80 mm Ø36 x 114 mm
Śruby: M16x1,5 x 80 mm M16x1,5 x 85 mm

KR.60.006.R3

K000687	NR ORYG.
SB 6/7	ZACISK
ZESTAW NAPRAWCZY NOWY TYP	



Sworznie: Ø32 x 80 mm Ø36 x 145 mm
Śruby: M16x1,5 x 80 mm M16x1,5 x 150 mm

KR.60.001.R

K000944	NR ORYG.
SB 5/6/7	ZACISK
ZESTAW TŁOCZKÓW, OSŁONEK I PANEWEK	



Tłoczek: Ø 74 mm

KR.60.002.R

II179320065 II304130065	NR ORYG.
SB 5/6/7	ZACISK
ZESTAW TŁOCZKÓW DOCISKOWYCH	



Tłoczek: Ø 74 mm

KR.60.018.R		
K001532	NR ORYG.	
SB 6/7	ZACISK	
ZESTAW NAPRAWCZY STARY TYP		
Sworznie:		Ø32 x 80 mm Ø36 x 114 mm
Śruby:		M16x1,5 x 80 mm M16x1,5 x 85 mm
Tulejka:		Ø39 mm; H=72 mm

KR.60.058.R		
II179320062	NR ORYG.	
SB 6/7	ZACISK	
ZESTAW SWORZNI, ŚRUB I USZCZELNIĘŃ		
Sworznie:		Ø34 x 120 mm Ø36 x 135 mm
Śruby:		M16x1,5 x 125 mm M16x1,5 x 140 mm

KR.60.018.R1		
	NR ORYG.	
SB 6/7	ZACISK	
ZESTAW NAPRAWCZY NOWY TYP		
Sworznie:		Ø32 x 80 mm Ø36 x 114 mm
Śruby:		M16x1,5 x 80 mm M16x1,5 x 85 mm
Tulejka:		Ø39 mm; H=54 mm

KR.60.005.R1		
II339680062	NR ORYG.	
SB...	ZACISK	
ZESTAW SWORZNI, ŚRUB I USZCZELNIĘŃ		
Sworznie:		Ø34 x 80 mm Ø36 x 145 mm
Śruby:		M16x1,5 x 85 mm M16x1,5 x 150 mm

KR.60.030.R		
K000132	NR ORYG.	
SB 6/7	ZACISK	
ZESTAW SWORZNI ŚRUB I USZCZELNIĘŃ		
Sworznie:		Ø34 x 80 mm Ø36 x 135 mm
Śruby:		M16x1,5 x 87 mm M16x1,5 x 140 mm

KR.60.005.R4		
K000935	NR ORYG.	
SB 7	ZACISK	
ZESTAW SWORZNI, ŚRUB I USZCZELNIĘŃ		
Sworznie:		Ø36 x 145 mm
Śruba:		M16x1,5 x 150 mm

KR.60.040.R		
II39769F0062	NR ORYG.	
SB 6/7	ZACISK	
ZESTAW SWORZNI, ŚRUB I USZCZELNIĘŃ		
Sworznie:		Ø34 x 80 mm Ø36 x 114 mm
Śruby:		M16x1,5 x 80 mm M16x1,5 x 85 mm

KR.60.006.R2		
II328090061	NR ORYG.	
SB 6/7	ZACISK	
USZCZELNIENIE I POKRYWKA SWORZNI		

KR.60.044.R		
	NR ORYG.	
SB 6/7	ZACISK	
ZESTAW SWORZNI, ŚRUB I USZCZELNIĘŃ		
Sworznie:		Ø34 x 120 mm Ø36 x 135 mm
Śruby:		M16x1,5 x 125 mm M16x1,5 x 140 mm

KR.60.008.R		
	NR ORYG.	
SB 5/6/7	ZACISK	
ZESTAW NAPRAWCZY ZACISKU HAMULCOWEGO		

KR.60.057.R		
II197140062	NR ORYG.	
SB 6/7	ZACISK	
ZESTAW SWORZNI, ŚRUB I USZCZELNIĘŃ		
Sworznie:		Ø34 x 80 mm Ø36 x 135 mm
Śruby:		M16x1,5 x ?? mm M16x1,5 x ?? mm

KR.60.068.R		
II358510062 II350470062	NR ORYG.	
SB 6/7	ZACISK	
ZESTAW SWORZNI, ŚRUB I USZCZELNIĘŃ		
Sworznie:		Ø34 x 120 mm Ø36 x 145 mm
Śruby:		M16x1,5 x 125 mm M16x1,5 x 150 mm

KR.60.007.R		
K000696	NR ORYG.	
SB 6/7	ZACISK	
ZESTAW SWORZNI ŚRUB I USZCZELNIENI		Sworzeń: Ø36 x 114 mm Śruba: M16x1,5 x 85 mm

KR.60.022.R		
	NR ORYG.	
SB 6/7	ZACISK	
ZESTAW NAPRAWCZY		Sworzeń: Ø32 x 80 mm Ø36 x 124 mm Śruby: M16x1,5 x 80 mm M16x1,5 x 85 mm

KR.60.033.R		
K000697	NR ORYG.	
SB 5/6/7 SN 5/6/7	ZACISK	
SWORZEŃ Z TULEJĄ		Sworzeń: Ø32 x 80 mm Tulejka: Ø39 mm; H=72 mm

KR.60.033.R+		
K000698		
SB 5/6/7 SN 5/6/7	ZACISK	
SWORZEŃ Z TULEJĄ		Sworzeń: Ø32 x 80 mm Śruba: M16x1,5 x 80 mm Tulejka: Ø39 mm; H=72 mm

KR.60.033.R1		
	NR ORYG.	
SB 5/6/7 SN 5/6/7	ZACISK	
SWORZEŃ Z TULEJĄ		Sworzeń: Ø32 x 80 mm Tulejka: Ø39 mm; H=54 mm

KR.60.033.R1+		
	NR ORYG.	
SB 5/6/7 SN 5/6/7	ZACISK	
SWORZEŃ Z TULEJĄ		Sworzeń: Ø32 x 80 mm Śruba: M16x1,5 x 80 mm Tulejka: Ø39 mm; H=54 mm

KR.60.033.R2		
SB 5/6/7 SN 5/6/7	ZACISK	
SWORZEŃ Z TULEJĄ		Sworzeń: Ø32 x 80 mm Śruba: M16x1,5 x 80 mm Tulejka: Ø39 mm; H=72 mm

KR.60.061.R2		
	NR ORYG.	
SB6/7	ZACISK	
ZESTAW NAPRAWCZY ZACISKU		Sworzeń: Ø32 x 84 mm Śruba: M16x1,5 x 80 mm Tulejka: Ø39 mm

KR.60.033.R3		
KNORR	ZACISK	
SWORZEŃ Z TULEJĄ		Sworzeń: Ø32 x 88,50 mm Tulejka: Ø39 mm; H=72 mm

KR.60.033.R3+		
	NR ORYG.	
KNORR	ZACISK	
ZESTAW NAPRAWCZY		Sworzeń: Ø32 x 88,50 mm Śruba: M16x1,5 x 80 mm Tulejka: Ø39 mm; H=72 mm

KR.60.034.R		
K002832	NR ORYG.	
SB 5/6/7	ZACISK	
SWORZEŃ Z TULEJĄ		Sworzeń: Ø34 x 80 mm

KR.60.034.R1		
I1368470064	NR ORYG.	
SB 5/6/7	ZACISK	
ZESTAW, SWORZEŃ Z TULEJĄ ORAZ ŚRUBA		Sworzeń: Ø34 x 80 mm Śruba: M16x1,5 x 80 mm

KR.60.061.R		
K031844K50 K011117	NR ORYG.	
SN 7	ZACISK	
ZESTAW NAPRAWCZY		
Sworznie: Ø32 x 84 mm Ø36 x 113,70 mm		
Śruby: M16x1,5 x 80 mm M16x1,5 x 87 mm		

KR.60.066.R1		
K105599K55 2286677	NR ORYG.	
SB 6/7	ZACISK	
ZESTAW SWORZNI, ŚRUB I USZCZELNIĘĆ		
Sworznie: Ø32 x 84 mm Ø36 x 113,70 mm		
Śruby: M16 x 1,5 x 80 mm M16 x 1,5 x 87 mm		

KR.60.039.R		
	NR ORYG.	
SB 6 / SB 7	ZACISK	
SWORZEŃ 34 x 120MM + TULEJA GUMOWA DŁUGA		

KR.60.010.R		
K001301	NR ORYG.	
SB 5/6/7	ZACISK	
ZESTAW POKRYWEK		

KR.60.076.R		
	NR ORYG.	
SB 6/7	ZACISK	
POKRYWKA ZABEZPIECZAJĄCA		

KR.60.061.U		
	NR ORYG.	
SB 6/7	ZACISK	
USZCZELNIENIE ZACISKU		

KR.60.061.U1		
	NR ORYG.	
SB 6/7	ZACISK	
PIERŚCIEŃ USZCZELNIACZA ZACISKU		

KR.60.061.S		
	NR ORYG.	
SB 6/7	ZACISK	
SWORZEŃ ZACISKU		
Sworzeń: Ø32 x 84 mm		

KR.60.061.RT		
	NR ORYG.	
SB 6/7	ZACISK	
TULEJA ZACISKU		
Tulejka: Ø39 mm		

KR.60.047.R		
	NR ORYG.	
SB6/7 SN6/7 SK7	ZACISK	
TULEJKA SWORZNI		
Tulejka: Ø40 x Ø36 x 20 mm		

KR.60.074.R		
	NR ORYG.	
SB 6/7	ZACISK	
POKRYWKA ZABEZPIECZAJĄCA STALOWA 42x38mm		

KR.60.011.U		
	NR ORYG.	
SB 7	ZACISK	
ZATYCZKA GUMOWA		

KR.60.024.R

NR ORYG.

SB/SN/SK 6/7..

ZACISK

POKRYWA PLASTIKOWA
BEZ OTWORU NA CZUJNIK**KR.60.024.R2**

NR ORYG.

SB/SN/SK 6/7..

ZACISK

POKRYWA PLASTIKOWA
Z CZUJNIKIEM
SCANIA (3 KABLE)

Zużycie procentowe.

**KR.60.024.R3**

NR ORYG.

SB/SN/SK 6/7..

ZACISK

POKRYWA PLASTIKOWA
Z CZUJNIKIEM
MERCEDES (2 KABLE)Zużycie
na kontrolkę**KR.60.024.R4**

NR ORYG.

SB/SN/SK 6/7..

ZACISK

POKRYWA PLASTIKOWA
Z CZUJNIKIEM
DAF/SCANIA (2 KABLE)Zużycie
na kontrolkę**KR.60.024.R5**

NR ORYG.

SB/SN/SK 6/7..

ZACISK

POKRYWA PLASTIKOWA
Z OTWOREM NA CZUJNIK**KR.60.024.R6**

NR ORYG.

SB/SN/SK 6/7..

ZACISK

POKRYWA PLASTIKOWA
Z CZUJNIKIEM (3 KABLE)
SCANIA/MERCEDES

Zużycie procentowe

**KR.60.024.R7**

NR ORYG.

SB/SN/SK 6/7..

ZACISK

POKRYWA PLASTIKOWA
Z OTWOREM NA CZUJNIK**KR.60.024.R8**

NR ORYG.

SB/SN/SK 6/7..

ZACISK

POKRYWA PLASTIKOWA
Z CZUJNIKIEM (3 KABLE)
WERSJA MAN

Zużycie procentowe

**KR.60.024.R9**

NR ORYG.

SB/ SK
SN/ ST

ZACISK

POKRYWA ZACISKU
HAMULCOWEGO**KR.60.024.C**

NR ORYG.

SB/SN/SK

ZACISK

CZUJNIK POKRYWY
ZACISKU

Zużycie procentowe

**KR.60.024.C1**

NR ORYG.

KNORR

ZACISK

CZUJNIK POKRYWY
ZACISKUZużycie
na kontrolkę**KR.60.024.C2**

POZYCJA

KNORR

ZACISK

CZUJNIK POKRYWY
ZACISKU (MAN)

Zużycie procentowe



KR.60.024.A	
NR ORYG.	
ZACISK	
ADAPTER POKRYWY ZACISKU HAMULCOWEGO	

KR.60.042.R4	
NR ORYG.	
SB 7 RADIAL ZACISK	
POKRYWA PLASTIKOWA Z OTWOREM NA CZUJNIK	

KR.60.042.R5	
NR ORYG.	
SB 7 RADIAL ZACISK	
POKRYWA PLASTIKOWA Z CZUJNIKIEM (3 KABLE)	
Zużycie procentowe	

KR.60.042.R6	
NR ORYG.	
SB 7 RADIAL ZACISK	
POKRYWA PLASTIKOWA Z OTWOREM NA CZUJNIK	

KR.60.042.R9	
NR ORYG.	
SB 7 RADIAL ZACISK	
POKRYWA PLASTIKOWA Z OTWOREM NA CZUJNIK (3 KABLE) MAN, AUTOBUS	
Zużycie procentowe	

KR.60.042.R11	
NR ORYG.	
SB 7 ZACISK	
POKRYWA Z CZUJNIKIEM 3 KABLE- MERCEDES,SCANIA	

KR.60.042.R13	
NR ORYG.	
SB6/SN ZACISK	
POKRYWA PLASTIKOWA Z CZUJNIKIEM (2 KABLE) MERCEDES	
Zużycie procentowe	

KR.60.042.R14	
NR ORYG.	
SB6/SB 7 RADIAL ZACISK	
POKRYWA PLASTIKOWA Z CZUJNIKIEM (2 KABLE) MERCEDES/SCANIA	

KR.60.042.SP	
NR ORYG.	
KNORR ZACISK	
SPINKA POKRYWY PLASTIKOWEJ ZACISKU	

KR.60.024.O	
NR ORYG.	
SB 6/ 7 SN 6/7 SK 7 ZACISK	
ORING POKRYWY ZACISKU	

KR.60.011.R	
II 19712004 II30679004 II197120061 K000129 NR ORYG.	
SB 5/6/7 SN 5/6/7 SK 7 ZACISK	
KLAMRA SPINAJĄCA	

KR.60.051.N	
NR ORYG.	
SB 6/7 SN 6/7 SK/SL/SM 7 ZACISK	
NAKŁADKA SAMOREGULACJI	

KR.60.013.R

NR ORYG.

SB 6/7
SN 6/7
SK 7

ZACISK

WAŁEK MECHANIZMU
REGULACJI**KR.60.013.R2**

NR ORYG.

SB 6/7

ZACISK

WAŁEK MECHANIZMU
REGULACJI**KR.60.014.R**

NR ORYG.

SB 6/7
SN 6/7
SK 7

ZACISK

WAŁEK MECHANIZMU
REGULACJI**KR.60.041.R**

NR ORYG.

SB 6/7
SN 6/7
SK 7

ZACISK

WAŁEK MECHANIZMU
REGULACJI**KR.60.051.R**

I1364234076

NR ORYG.

SB 6/7
SN 6/7
SK/SL/SM 7

ZACISK

SAMOREGULATOR ZACISKU
- KOŃCÓWKA NA TORX**KR.60.051.R1**

NR ORYG.

SB 6/7
SN 6/7
SK 7

ZACISK

SAMOREGULATOR ZACISKU
- KOŃCÓWKA NA KLUCZYK**KR.60.051.R3**

NR ORYG.

SB6/7
SN6/7
SK7/SL7

ZACISK

MECHANIZM
SAMOREGULACJI**KR.60.051.R4**

NR ORYG.

SB6/7
SN6/7
SK7/SL7

ZACISK

MECHANIZM
SAMOREGULACJI**KR.60.089.R**

NR ORYG.

SB 6/ SB 7

ZACISK

ZESTAW NAPRAWCZY
ZACISKU HAM.**KR.60.015.R**

NR ORYG.

SB 6/7
SN 6/7
SK/SL/SM 7

ZACISK

ŁAŃCUSZEK ZACISKU

**KR.60.028.R**

NR ORYG.

SB 5/6/7
SN 5/6/7
SK 7

ZACISK

ZĘBATKA

**KR.60.009.T**

NR ORYG.

SB 7

ZACISK

POKRYWA ZACISKU
TYŁ

KR.60.009.P.		
	NR ORYG.	
SB 7	ZACISK	
POKRYWA ZACISKU PRAWA		

KR.60.009.L.		
	NR ORYG.	
SB 7	ZACISK	
POKRYWA ZACISKU LEWA		

KR.60.020.R		
	NR ORYG.	
SB 6/7	ZACISK	
MOSTEK ZACISKU		

KR.60.020.R1		
	NR ORYG.	
SB 6/7	ZACISK	
MOSTEK ZACISKU + ŚRUBY		

KR.60.012.R1		
	NR ORYG.	
SB 5/6/7 SN 5/6/7 SK 7	ZACISK	
ŚRUBA MOSTKA		

KR.60.012.R2		
	NR ORYG.	
SB 6/7 SN 6/7 SK 7	ZACISK	
SPRĘŻYNA MOSTKA		

KR.60.025.R		
	NR ORYG.	
SB 6/7 SN 6/7 SK 7	ZACISK	
ŁOŻYSKO DŹWIGNI /PANEWKA/		

KR.60.012.R3		
	NR ORYG.	
SB/SN 6/7	ZACISK	
SWORZEŃ MOSTKA ZACISKU		

KR.60.016.R		
	NR ORYG.	
SB 5/6/7	ZACISK	
ŁOŻYSKA IGIELKOWE		

KR.60.023.R2		 127 mm
	NR ORYG.	
SB 7	ZACISK	
DŹWIGNIA ZACISKU 22,5" PROSTA		

KR.60.023.R3		 125 mm
	NR ORYG.	
SB 7	ZACISK	
DŹWIGNIA ZACISKU 22,5" WYGIĘTA		

KR.60.023.R7		 115 mm
	NR ORYG.	
SB 6	ZACISK	
DŹWIGNIA ZACISKU 19,5" PROSTA		

KR.60.023.R8		Kąt 93° 
	NR ORYG.	
SB 7 RADIAL	ZACISK	
DŹWIGNIA ZACISKU		

KR.60.023.R8.1		Kąt 84° 
	NR ORYG.	
SB 6/7	ZACISK	
DŹWIGNIA ZACISKU		

KR.60.078.R		 Dostępne na sztuki
	NR ORYG.	
SB 6/SB 7	ZACISK	
ZESTAW GUMOWYCH NAKŁADEK 12 SZTUK		

KR.60.023.R12		
C73164	NR ORYG.	
SB6/7	ZACISK	
DŹWIGNIA ZACISKU 12° - 123 mm		

KR.60.077.R		 Dostępne na sztuki
	NR ORYG.	
SB 6/ SB 7	ZACISK	
ZESTAW GUMOWYCH NAKŁADEK 12 SZTUK		

KR.60.038.R		
	NR ORYG.	
SB/SN/SK 6/7..	ZACISK	
ZESTAW ZABEZPIECZEŃ		

KR.60.063.R		 38 mm
K000945	NR ORYG.	
SB/SN 6/7	ZACISK	
ZESTAW KAPTURKÓW ORAZ NAKŁADEK SAMOREGULACJI		

KR.60.038.R1		
	NR ORYG.	
SN5/SN6/7 SB6/SB7	ZACISK	
ZESTAW NAPRAWCZY ZACISKU HAMULCOWEGO		

KR.60.064.R		 35 mm
K003902	NR ORYG.	
SB/SN 6/7	ZACISK	
ZESTAW KAPTURKÓW ORAZ NAKŁADEK SAMOREGULACJI		

KR.60.065.R		 38 mm
K000029	NR ORYG.	
SB/SN 6/7	ZACISK	
ZESTAW KAPTURKÓW ORAZ NAKŁADEK SAMOREGULACJI		

KNORR SN6/SN7, SK7/ST7

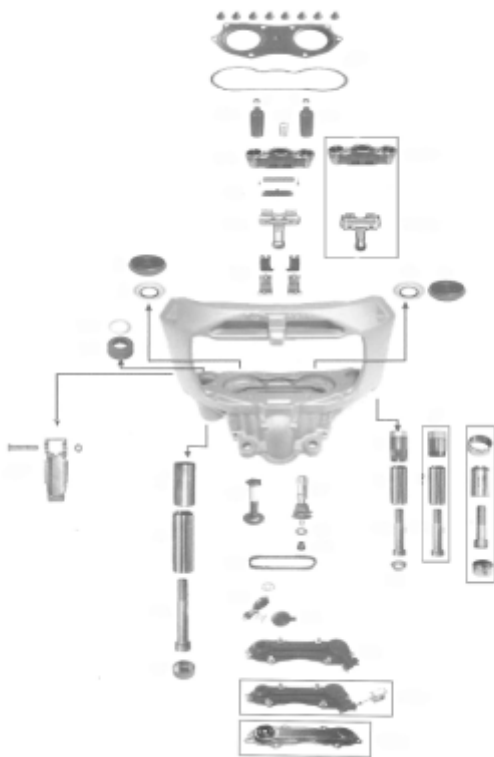

KR.60.009.R

K000472
K017707

NR ORYG.

SN 6/7
SL/SM 7

ZACISK

ZESTAW NAPRAWCZY
STARY TYP



Sworznie:	Ø32 x 80 mm	Ø36 x 114 mm
Śruby:	M16x1,5 x 80 mm	M16x1,5 x 85 mm
Tulejka:	Ø39 mm; H=72 mm	

KR.60.009.R1

K001915
K048389K50

NR ORYG.

SN 6/7
SL/SM 7

ZACISK

ZESTAW NAPRAWCZY
NOWY TYP



Sworznie:	Ø32 x 80 mm	Ø36 x 114 mm
Śruby:	M16x1,5 x 80 mm	M16x1,5 x 85 mm
Tulejka:	Ø39 mm; H=54 mm	

KR.60.009.R2

NR ORYG.

SN 6/7
SK/SL/SM 7

ZACISK

USZCZELNIENIE
I POKRYWKA SWORZNIA



Pokrywka: Ø40 x 13 mm

KR.60.004.R

K001300
K010603
K000366
K092079

NR ORYG.

SN 6/7
SK 7

ZACISK

ZESTAW TŁOCZKÓW,
ORAZ OSŁONEK



Tłoczek: Ø 69 mm

KR.60.004.R1

NR ORYG.

SN 6/7
SK 7

ZACISK

ZESTAW TŁOCZKÓW



Tłoczek: Ø 69 mm

KR.60.060.R

K010766
K004100
K011701

NR ORYG.

SK 7

ZACISK

ZESTAW NAPRAWCZY



Sworznie:	Ø36 x 64 mm	Ø36 x 114 mm
Śruby:	M16x1,5 x 70 mm	M16x1,5 x 85 mm

KR.60.067.R

NR ORYG.

SK 7

ZACISK

ZESTAW NAPRAWCZY



Sworznie:	Ø36 x 64 mm	
Śruba:	M16x1,5 x 70 mm	

KR.60.070.R

NR ORYG.

SN 6/7
SK/NA/ST 7

ZACISK

ZESTAW TŁOCZKÓW
ZACISKU



Tłoczek: Ø 69 mm

KR.60.011.R

II19712004
II30679004
II197120061
K000129

NR ORYG.

SB 5/6/7
SN 5/6/7
SK/SL/SM 7

ZACISK

KLAMRA SPINAJĄCA

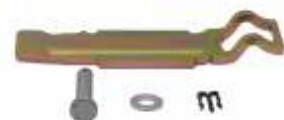

KR.60.033.R		
K000697	NR ORYG.	
SB 5/6/7 SN 5/6/7	ZACISK	
SWORZEŃ Z TULEJĄ		Sworzeń: Ø32 x 80 mm Tulejka: Ø39 mm; H=72 mm

KR.60.033.R+		
K000698	NR ORYG.	
SB 5/6/7 SN 5/6/7	ZACISK	
SWORZEŃ Z TULEJĄ		Sworzeń: Ø32 x 80 mm Śruba: M16x1,5 x 80 mm Tulejka: Ø39 mm; H=72 mm

KR.60.033.R1		
	NR ORYG.	
SB 5/6/7 SN 5/6/7	ZACISK	
SWORZEŃ Z TULEJĄ		Sworzeń: Ø32 x 80 mm Tulejka: Ø39 mm; H=54 mm

KR.60.033.R1+		
	NR ORYG.	
SB 5/6/7 SN 5/6/7	ZACISK	
SWORZEŃ Z TULEJĄ		Sworzeń: Ø32 x 80 mm Śruba: M16x1,5 x 80 mm Tulejka: Ø39 mm; H=54 mm

KR.60.033.R3		
	NR ORYG.	
KNORR	ZACISK	
ZESTAW NAPRAWCZY		Sworzeń: Ø32 x 88,50 mm Tulejka: Ø39 mm; H=72 mm

KR.60.033.R3+		
	NR ORYG.	
KNORR	ZACISK	
ZESTAW NAPRAWCZY		Sworzeń: Ø32 x 88,50 mm Śruba: M16x1,5 x 80 mm Tulejka: Ø39 mm; H=72 mm

KR.60.048.R		
	NR ORYG.	
KNORR	ZACISK	
ZESTAW NAPRAWCZY		Sworzeń: Ø36 x 64 mm Tulejka: Ø36 x Ø40 x 20 mm

KR.60.047.R		
	NR ORYG.	
SB 6/7 SN 6/7 SK7	ZACISK	
TULEJKA SWORZNI ZACISKU		Tulejka: Ø40 x Ø36 x 20 mm

KR.60.038.R		
	NR ORYG.	
SB 6/7 SN 6/7 SK/SL/SM 7	ZACISK	
ZESTAW ZABEZPIECZEŃ		

KR.60.063.R		
K000945	NR ORYG.	
SB 6/7 SN 6/7 SK/SL/SM 7	ZACISK	
ZESTAW KAPTURKÓW ORAZ NAKŁADEK SAMOREGULACJI		

KR.60.064.R		
K003902	NR ORYG.	
SB 6/7 SN 6/7 SK/SL/SM 7	ZACISK	
ZESTAW KAPTURKÓW ORAZ NAKŁADEK SAMOREGULACJI		

KR.60.065.R		
K000029	NR ORYG.	
SB 6/7 SN 6/7 SK/SL/SM 7	ZACISK	
ZESTAW KAPTURKÓW ORAZ NAKŁADEK SAMOREGULACJI		

KR.60.038.R1	
	NR ORYG.
SN5/SN6/7 SB6/SB7	ZACISK
ZESTAW NAPRAWCZY ZACISKU HAMULCOWEGO	

KR.60.013.R	
	NR ORYG.
SB 6/7 SN 6/7 SK 7	ZACISK
WAŁEK MECHANIZMU REGULACJI	

KR.60.014.R	
	NR ORYG.
SB 6/7 SN 6/7 SK 7	ZACISK
WAŁEK MECHANIZMU REGULACJI	

KR.60.041.R	
	NR ORYG.
SB 6/7 SN 6/7 SK 7	ZACISK
WAŁEK MECHANIZMU REGULACJI	

KR.60.051.R	
I1364234076	NR ORYG.
SB 6/7 SN 6/7 SK/SL/SM 7	ZACISK
SAMOREGULATOR ZACISKU - KOŃCÓWKA NA TORX	

KR.60.051.R1	
	NR ORYG.
SB 6/7 SN 6/7 SK 7	ZACISK
SAMOREGULATOR ZACISKU - KOŃCÓWKA NA KLUCZYK	

KR.60.051.R4	
	NR ORYG.
SB6/7 SN6/7 SK7/SL7	ZACISK
MECHANIZM SAMOREGULACJI	

KR.60.051.R3	
	NR ORYG.
SB 6/7 SN 6/7 SK/SL/SM/7	ZACISK
SAMOREGULATOR ZACISKU	

KR.60.089.R	
	NR ORYG.
SB 6/ SB 7	ZACISK
ZESTAW NAPRAWCZY ZACISKU HAM.	

KR.60.015.R	
	NR ORYG.
SB 6/7 SN 6/7 SK/SL/SM 7	ZACISK
ŁAŃCUSZEK ZACISKU	

KR.60.051.N	
	NR ORYG.
SB 6/7 SN 6/7 SK/SL/SM 7	ZACISK
NAKLADKA SAMOREGULACJI	

KR.60.028.R	
	NR ORYG.
SB 6/7 SN 6/7 SK/SL/SM 7	ZACISK
ZĘBATKA	

KR.60.024.A		
	NR ORYG.	
	ZACISK	
ADAPTER POKRYWY ZACISKU HAMULCOWEGO		

KR.60.024.C		
	NR ORYG.	
SB/SN/SK	ZACISK	
CZUJNIK POKRYWY ZACISKU		Zużycie procentowe

KR.60.024.C1		
	NR ORYG.	
KNORR	ZACISK	
CZUJNIK POKRYWY ZACISKU		Zużycie na kontrolkę

KR.60.024.C2		
	NR ORYG.	
KNORR	ZACISK	
CZUJNIK POKRYWY ZACISKU (MAN)		Zużycie procentowe

KR.60.024.R		
	NR ORYG.	
SB 6/7 SN 6/7 SK 7	ZACISK	
POKRYWA PLASTIKOWA BEZ OTWORÓW NA CZUJNIK		

KR.60.024.R2		
	NR ORYG.	
SB/SN 6/7	ZACISK	
POKRYWA PLASTIKOWA Z CZUJNIKIEM SCANIA		Zużycie procentowe

KR.60.024.R3		
	NR ORYG.	
SB 6/7 SN 6/7 SK 7	ZACISK	
POKRYWA PLASTIKOWA Z CZUJNIKIEM MERCEDES (2 KABLE)		Zużycie na kontrolkę

KR.60.024.R4		
	NR ORYG.	
SB 6/7 SN 6/7 SK 7	ZACISK	
POKRYWA PLASTIKOWA Z CZUJNIKIEM (2 KABLE) DAF/SCANIA		Zużycie na kontrolkę

KR.60.024.R5		
	NR ORYG.	
SB 6/7 SN 6/7 SK 7	ZACISK	
POKRYWA PLASTIKOWA Z OTWOREM NA CZUJNIK		

KR.60.024.R6		
	NR ORYG.	
SB 6/7 SN 6/7 SK 7	ZACISK	
POKRYWA PLASTIKOWA Z CZUJNIKIEM (3 KABLE) SCANIA/MERCEDES		Zużycie procentowe

KR.60.024.R9		
	NR ORYG.	
SB/ SK SN/ ST	ZACISK	
POKRYWA ZACISKU HAMULCOWEGO		

KR.60.042.SP		
	NR ORYG.	
KNORR	ZACISK	
SPINKA POKRYWY PLASTIKOWEJ ZACISKU		

KR.60.024.P		
	NR ORYG.	
SB/SN/SK	ZACISK	
PLASTIKOWA ZĘBATKA POKRYWY		

KR.60.024.P1		
K017549M2-M1 / 7510		
SI7	ZACISK	
PLASTIKOWA ZĘBATKA POKRYWY		

KR.60.031.R		
	NR ORYG.	
SN6 SM/SN/SL/SK 7	ZACISK	
MOSTEK ZACISKU		

KR.60.012.R		
	NR ORYG.	
SN 6/7	ZACISK	
MOSTEK ZACISKU		

KR.60.020.R3		
	NR ORYG.	
SN6 SM/SN/SL/SK 7	ZACISK	
MOSTEK ZACISKU + ŚRUBY		

KR.60.020.R2		
	NR ORYG.	
SN 6,7	ZACISK	
MOSTEK ZACISKU + ŚRUBY		

KR.60.012.R1		
	NR ORYG.	
SB 5/6/7 SN 5/6/7 SK 7	ZACISK	
ŚRUBA MOSTKA		

KR.60.012.R2		
	NR ORYG.	
SB 6/7 SN 6/7 SK/ST 7	ZACISK	
SPRĘŻYNA ZWROTNA		

KR.60.025.R		
	NR ORYG.	
SB 6/7 SN 6/7 SK/SL/SM 7	ZACISK	
ŁOŻYSKO DŹWIGNI PANEWKA		

KR.60.023.R		
	NR ORYG.	
SN 7...	ZACISK	
DŹWIGNIA ZACISKU 22,5" WYGIĘTA		

KR.60.023.R1		
	NR ORYG.	
SN 6...	ZACISK	
DŹWIGNIA ZACISKU 19,5" PROSTA		

KR.60.023.R4		
	NR ORYG.	
SK 7...	ZACISK	
DŹWIGNIA ZACISKU 22,5" WYGIĘTA		

KR.60.023.R5		 <p>114 mm</p>
	NR ORYG.	
SK 7...	ZACISK	
DŹWIGNIA ZACISKU 19,5" PROSTA		

KR.60.023.R6		 <p>120 mm</p>
	NR ORYG.	
SN 7...	ZACISK	
DŹWIGNIA ZACISKU 22,5" WYGIĘTA		

KR.60.023.R11		 <p>128 mm 80 mm</p>
	NR ORYG.	
SN 6/7 SK 7 NA/ST	ZACISK	
DŹWIGNIA ZACISKU		

KR.60.017.R		
	NR ORYG.	
SN 6/7 SK 7	ZACISK	
KOMPLET ŁOŻYSK		

KR.60.026.R		
	NR ORYG.	
SN 6/7 SK 7	ZACISK	
POKRYWA ZACISKU OKULAR		

KR.60.026.R1		
	NR ORYG.	
SN 6/7 SK 7	ZACISK	
POKRYWA ZACISKU OKULAR		

KR.60.019.R		 <p>Dostępne na sztuki jako KR.60.008.P</p>
	NR ORYG.	
SN 6	ZACISK	
ZESTAW POKRYWEK ZACISKU (40X25)		

KR.60.045.R		 <p>Dostępne na sztuki jako KR.60.005.P</p>
	NR ORYG.	
SN 6/7 SK/SL/SM 7	ZACISK	
ZESTAW POKRYWEK		
Pokrywka: Ø40 x 13 mm		

KR.60.066.R		
	NR ORYG.	
SN 7 SK 7	ZACISK	
ZAŚLEPKA KORPUSU ZACISKU		

KR.60.066.R4		 <p>Ø55/50 x 11 mm</p>
	NR ORYG.	
SN 7 SK 7	ZACISK	
ZAŚLEPKA KORPUSU ZACISKU Ø55/50 x 11 mm		

KR.60.066.R2		 <p>42 mm</p>
	NR ORYG.	
SN 7 SK 7	ZACISK	
ZAŚLEPKA KORPUSU ZACISKU		

KR.60.066.R3		 <p>45 mm</p>
	NR ORYG.	
SN 7 SK 7	ZACISK	
ZAŚLEPKA KORPUSU ZACISKU		

KNORR SL7/SM7

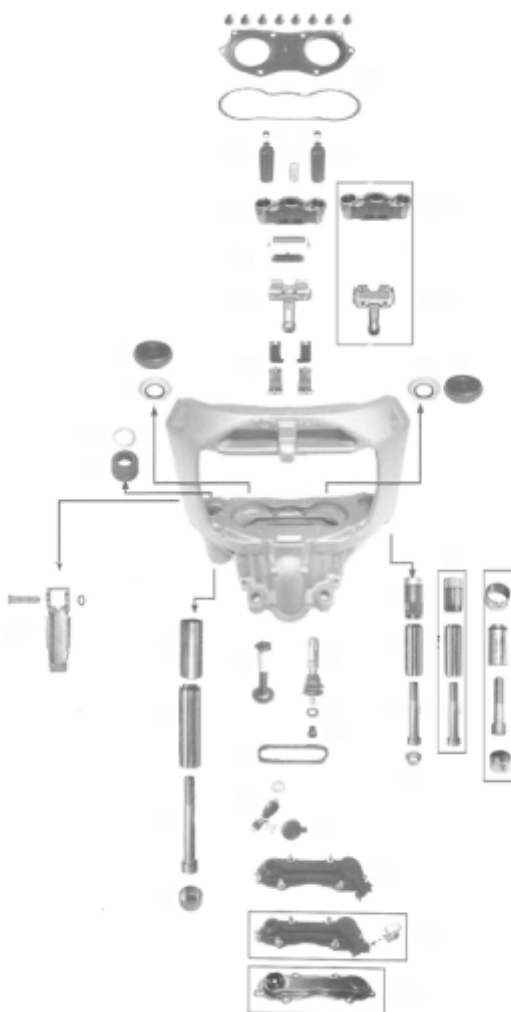

KR.60.009.R

K000472
K017707

NR ORYG.

SN 6/7
SL/SM 7

ZACISK

ZESTAW NAPRAWCZY
STARY TYP



Sworznie:	Ø32 x 80 mm	Ø36 x 114 mm
Śruby:	M16x1,5 x 80 mm	M16x1,5 x 85 mm
Tulejka:	Ø39 mm; H=72 mm	

KR.60.009.R1

K001915
K048389K50

NR ORYG.

SN 6/7
SL/SM 7

ZACISK

ZESTAW NAPRAWCZY
NOWY TYP



Sworznie:	Ø32 x 80 mm	Ø36 x 114 mm
Śruby:	M16x1,5 x 80 mm	M16x1,5 x 85 mm
Tulejka:	Ø39 mm; H=54 mm	

KR.60.009.R2

NR ORYG.

SN 6/7
SK/SL/SM 7

ZACISK

USZCZELNIENIE
I POKRYWKA SWORZNIA



Pokrywka: Ø40 x 14,5 mm

KR.60.45.R

NR ORYG.

SB 6/7
SN 6/7
SK/SL/SM 7

ZACISK

ZESTAW POKRYWEK



Pokrywka: Ø40 x 14,5 mm

KR.60.071.R

K046523K50

NR ORYG.

SM7

ZACISK

ZESTAW, TŁOCZEKÓW
Z USZCZELNIENIAMI



KR.60.071.R1

K017549M2

NR ORYG.

SL 7

ZACISK

ZESTAW, TŁOCZEKÓW
Z USZCZELNIENIAMI



KR.60.033.R3

NR ORYG.

KNORR

ZACISK

ZESTAW NAPRAWCZY



Sworzeń:	Ø32 x 88,50 mm
Tulejka:	Ø39 mm; H=72 mm

KR.60.033.R3+

NR ORYG.

KNORR

ZACISK

ZESTAW NAPRAWCZY



Sworzeń:	Ø32 x 88,50 mm
Śruba:	M16x1,5 x 80 mm
Tulejka:	Ø39 mm; H=72 mm

KR.60.013.R1		
	NR ORYG.	
SL 7 / SM 7	ZACISK	
WAŁEK MECHANIZMU REGULACJI		

KR.60.013.R3		
	NR ORYG.	
SL 7 / SM 7	ZACISK	
WAŁEK MECHANIZMU REGULACJI		

KR.60.051.R		
I1364234076	NR ORYG.	
SB 6/7 SN 6/7 SK/SL/SM 7	ZACISK	
SAMOREGULATOR ZACISKU - KOŃCÓWKA NA TORX		

KR.60.051.R1		
	NR ORYG.	
SB 6/7 SN 6/7 SK 7 / SL 7	ZACISK	
SAMOREGULATOR ZACISKU - KOŃCÓWKA NA KLUCZYK		

KR.60.051.R3		
	NR ORYG.	
SB 6/7 SN 6/7 SK/SL/SM 7	ZACISK	
SAMOREGULATOR ZACISKU		

KR.60.051.R4		
	NR ORYG.	
SB6/7 SN6/7 SK7/SL7/SM7	ZACISK	
SAMOREGULATOR ZACISKU		

KR.60.051.N		
	NR ORYG.	
SB 6/7 SN 6/7 SK/SL/SM 7	ZACISK	
NAKLADKA SAMOREGULACJI		

KR.60.028.R		
	NR ORYG.	
SB 6/7 SN 6/7 SK/SL/SM 7	ZACISK	
ZĘBATKA		

KR.60.015.R		
	NR ORYG.	
SB 6/7 SN 6/7 SK/SL/SM 7	ZACISK	
ŁAŃCUSZEK ZACISKU		

KR.60.066.R		
	NR ORYG.	
SN 7 SK 7 SM 7	ZACISK	
ZAŚLEPKA KORPUSU ZACISKU		

KR.60.026.R1		
	NR ORYG.	
SN 6/7 SK 7 / SM 7	ZACISK	
POKRYWA ZACISKU OKULAR		

KR.60.026.R2		
K017549M2-M1	NR ORYG.	
SL 7	ZACISK	
POKRYWA ZACISKU SL 7		

KR.60.012.R4		
	NR ORYG.	
SM 7	ZACISK	
ŚRUBA		

KR.60.012.R5		
(K017549M2 -M1/7510)	NR ORYG.	
SL 7	ZACISK	
ŚRUBA - NOWY MODEL		

KR.60.031.R		
	NR ORYG.	
SL 7/ SM 7	ZACISK	
MOSTEK ZACISKU		

KR.60.012.R2		
	NR ORYG.	
SB 6/7 SN 6/7 SK/ST 7	ZACISK	
SPRĘŻYNA ZWROTNA		

KR.60.023.R4		
	NR ORYG.	
SN 6/7 SK/ST 7 SL 7	ZACISK	
DŹWIGNIA ZACISKU		

KR.60.072.R		
	NR ORYG.	
Sm7	ZACISK	
DŹWIGNIA ZACISKU		

KR.60.073.R		
	NR ORYG.	
SL7/SM7	ZACISK	
ŁOŻYSKA ROLKOWE		

KR.60.025.R		
	NR ORYG.	
SB 6/7 SN 6/7 SK/SL/SM 7	ZACISK	
ŁOŻYSKO DŹWIGNI PANEWKA		

KR.60.011.R		
II19712004 II30679004 II197120061 K000129	NR ORYG.	
SB 6/7 SN 6/7 SK/SL/SM 7	ZACISK	
KLAMRA SPINAJĄCA		

KR.60.011.R1		
	NR ORYG.	
SN6/SK7	ZACISK	
KLAMRA SPINAJĄCA		

KR.60.077.R		
	NR ORYG.	
SB 6/ SB 7 SM7	ZACISK	
ZESTAW GUMOWYCH NAKLADEK 12 SZTUK		<i>Dostępne na sztuki</i>

KR.60.078.R		
	NR ORYG.	
SB 6/SB 7 SM7	ZACISK	
ZESTAW GUMOWYCH NAKLADEK 12 SZTUK		<i>Dostępne na sztuki</i>

KR.60.024.P1		
K017549M2-M1 / 7510	NR ORYG.	
SI7/ SM7	ZACISK	
PLASTIKOWA ZĘBATKA POKRYWY		

KR.60.024.P2		
	NR ORYG.	
SL 7	ZACISK	
PLASTIKOWA ZĘBATKA POKRYWY		

KR.60.024.R3		
	NR ORYG.	
SB 6/7 SN 6/7 SM 7 /SK 7	ZACISK	
POKRYWA PLASTIKOWA Z CZUJNIKIEM MERCEDES (2 KABLE)		ZUŻYCIE NA KONTROLKĘ

KR.60.024.R6		
	NR ORYG.	
SL 7	ZACISK	
POKRYWA PLASTIKOWA Z CZUJNIKIEM (3 KABLE) SCANIA / MERCEDES		ZUŻYCIE PROCENTOWE

KR.60.024.R8		
	NR ORYG.	
SM 7	ZACISK	
POKRYWA PLASTIKOWA Z CZUJNIKIEM MANN (3 KABLE)		ZUŻYCIE PROCENTOWE

KR.60.024.R9		
	NR ORYG.	
SM 7	ZACISK	
POKRYWA ZACISKU HAMULCOWEGO		

KR.60.042.SP		
	NR ORYG.	
KNORR	ZACISK	
SPINKA POKRYWY PLASTIKOWEJ ZACISKU		

KR.60.038.R		
	NR ORYG.	
SB 6/7 SN 6/7 SK/SM 7	ZACISK	
ZESTAW ZABEZPIECZEŃ		

KR.60.063.R		
K000945	NR ORYG.	
SB 6/7 SN 6/7 SK/SM 7	ZACISK	
ZESTAW KAPTURKÓW ORAZ NAKŁADEK SAMOREGULACJI		

KR.60.064.R		
K003902	NR ORYG.	
SB 6/7 SN 6/7 SK/SM 7	ZACISK	
ZESTAW KAPTURKÓW ORAZ NAKŁADEK SAMOREGULACJI		

KR.60.065.R		
K000029	NR ORYG.	
SB 6/7 SN 6/7 SK/SM 7	ZACISK	
ZESTAW KAPTURKÓW ORAZ NAKŁADEK SAMOREGULACJI		

KNORR BENDIX/2K85

KR.60.100.R

KN 381 391

NR ORYG.

IVECO

ZACISK

ZESTAW NAPRAWCZY
ZACISKU



Sworznie: Ø23,50 x 92 mm Ø45 x 150 mm
Śruby: M16x1,5 x 125 mm M22x1,5 x 175 mm

KR.60.101.R

II33692

NR ORYG.

IVECO

ZACISK

ZESTAW ŚRUB
MOCUJĄCYCH



KR.60.200.R

352 798

NR ORYG.

2K85

ZACISK

ZESTAW NAPRAWCZY
ZACISKU HYDRUALICZNEGO



KR.60.201.R

352 800

NR ORYG.

2K85

ZACISK

ZESTAW NAPRAWCZY
ZACISKU HYDRUALICZNEGO



KR.60.203.R

KN 381 413

NR ORYG.

ZACISK

ZESTAW NAPRAWCZY



**MERITOR DX 195.51/52
DX 225**

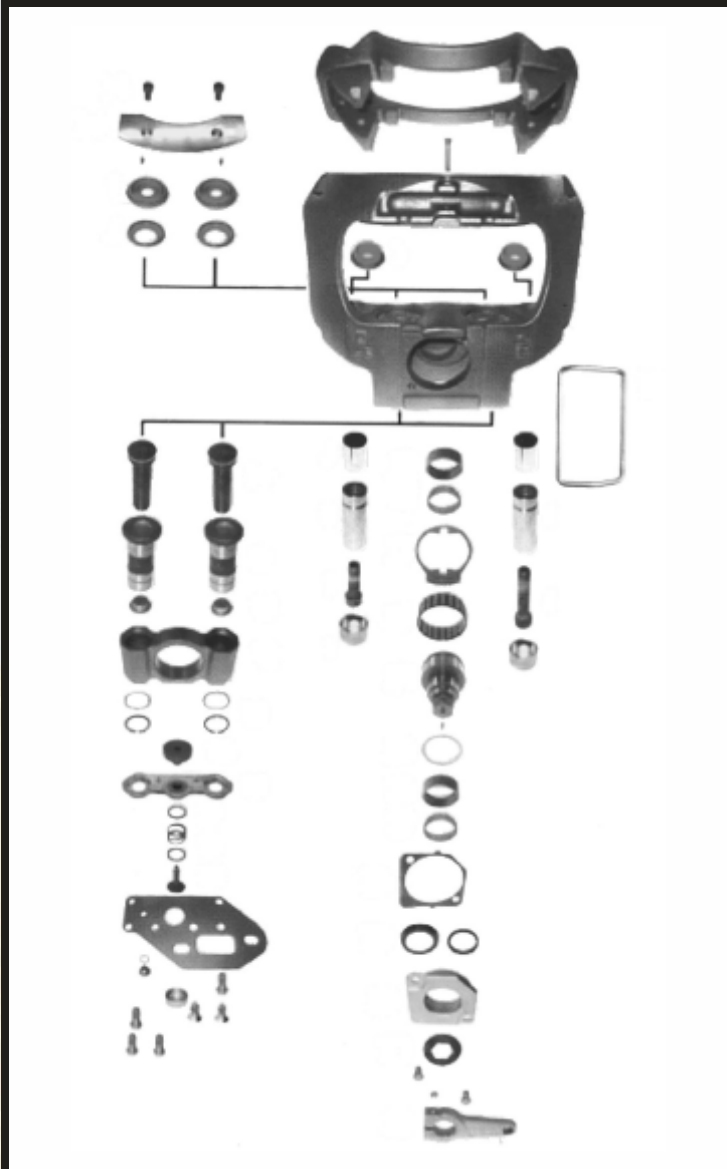

ME.60.002.R2	
MCK1171	NR ORYG.
DX 195/51 DX 195/52	ZACISK
ZESTAW USZCZELNIENÍ, SWORZNI I ZABEZPIECZEŃ	
Sworznie:	Ø36 x 97/37 mm Ø36 x 97/62,5 mm
Śruby:	M16x1,5 x 85 mm M16x1,5 x 85 mm

ME.60.005.R	
MCK1192	NR ORYG.
DX 195/51 DX 195/52	ZACISK
ZESTAW USZCZELNIENÍ, ZABEZPIECZEŃ I ŚRUB	

ME.60.005.R1	
	NR ORYG.
DX 195/51 DX 195/52	ZACISK
ZESTAW USZCZELNIENÍ	

ME.60.005.R2	
	NR ORYG.
DX 195/51 DX 195/52	ZACISK
ZESTAW TŁOCZKÓW I USZCZELNIENÍ	
Śruby:	M16x1,5 x 85 mm M16x1,5 x 85 mm

ME.60.002.R	
MCK1171	NR ORYG.
DX 195/51 DX 195/52	ZACISK
ZESTAW USZCZELNIENÍ SWORZNI, PANEWK I ZABEZPIECZEŃ	
Sworznie:	Ø32 x 97/37 mm Ø32 x 97/62,5 mm
Śruby:	M16x1,5 x 54 mm M16x1,5 x 80 mm

ME.60.005.R3	
	NR ORYG.
DX 175	ZACISK
ZESTAW USZCZELNIENÍ ZACISKU	

ME.60.002.R1	
MCK1171	NR ORYG.
DX 195/51 DX 195/52	ZACISK
ZESTAW SWORZNI, PANEWK I ZABEZPIECZEŃ	
Sworznie:	Ø32 x 97/37mm Ø32 x 97.62,5 mm
Śruby:	M16x1,5 x 54 mm M16x1,5 x 80 mm

ME.60.051.R	
MCK1294 MCK1168 MCK1169	NR ORYG.
DX 195/51 DX 195/52	ZACISK
ZESTAW NAPRAWCZY Z MIMOŚRODEM	

ME.60.051.R1	
MCK1168	NR ORYG.
DX 195/51 DX 195/52	ZACISK
WAŁEK MIMOŚRODU	



ME.60.032.R	
	NR ORYG.
DX 225	ZACISK
PŁYTA DOCISKOWA	



ME.60.011.R	
	NR ORYG.
DX 195/51 DX 195/52	ZACISK
ZESTAW NAPRAWCZY PŁYTY DOCISKOWEJ, LEWY GWINT	



ME.60.012.R	
	NR ORYG.
DX 195/51 DX 195/52	ZACISK
ZESTAW NAPRAWCZY PŁYTY DOCISKOWEJ, PRAWY GWINT	



ME.60.007.R	
DSB5R	NR ORYG.
DX 195/51 DX 195/52	ZACISK
ZESTAW NAPRAWCZY MECHANIZMU SAMOREGULACJI; LEWY	



ME.60.008.R	
DSB5L	NR ORYG.
DX 195/51 DX 195/52	ZACISK
ZESTAW NAPRAWCZY MECHANIZMU SAMOREGULACJI; PRAWY	



ME.60.023.R	
MCK1290	NR ORYG.
DX 195/51 DX 195/52	ZACISK
ZESTAW NAPRAWCZY MECHANIZMU SAMOREGULACJI; LEWY	



ME.60.024.R	
MCK1291	NR ORYG.
DX 195/51 DX 195/52	ZACISK
ZESTAW NAPRAWCZY MECHANIZMU SAMOREGULACJI; PRAWY	



ME.60.033.R	
	NR ORYG.
DX 225	ZACISK
ZESTAW NAPRAWCZY ZACISKU-PRAWY	



ME.60.034.R	
	NR ORYG.
DX 225	ZACISK
ZESTAW NAPRAWCZY ZACISKU-LEWY	



ME.60.047.R	
MCK1290	NR ORYG.
DX 195/51 DX 195/52	ZACISK
MECHANIZM ZĘBĄTKOWY SAMOREGULACJI LEWY	



ME.60.048.R	
MCK1291	NR ORYG.
DX 195/51 DX 195/52	ZACISK
MECHANIZM ZĘBĄTKOWY SAMOREGULACJI PRAWY	



ME.60.049.R		
(3280-C-9241-D) + (3280-Z-9360-B)	NR ORYG.	
DX 195/51 DX 195/52	ZACISK	
ZĘBATKI MECHANIZMU SAMOREGULACJI		

ME.60.019.R		
	NR ORYG.	
DX 195/51 DX 195/52	ZACISK	
ZESTAW SWORZNI I ZĘBATEK, PRAWY GWINT		

ME.60.049.R1		
	NR ORYG.	
DX 195/51 DX 195/52	ZACISK	
ZĘBATKI MECHANIZMU SAMOREGULACJI		

ME.60.020.R		
	NR ORYG.	
DX 195/51 DX 195/52	ZACISK	
ZESTAW SWORZNI I ZĘBATEK, LEWY GWINT		

ME.60.049.R2		
	NR ORYG.	
DX 195/51 DX 195/52	ZACISK	
ZĘBATKI MECHANIZMU SAMOREGULACJI		

ME.60.017.R		
	NR ORYG.	
DX 195/51 DX 195/52	ZACISK	
MOSTEK		

ME.60.003.R2		
	NR ORYG.	
DX 195/51 DX 195/52	ZACISK	
ŁOŻYSKO MIMOŚRODU (MAŁE)		

ME.60.002.RU		
	NR ORYG.	
DX 195/51 DX 195/52	ZACISK	
USZCZELNIACZ ZACISKU		

ME.60.029.R		
MCK1161	NR ORYG.	
DX 195/51 DX 195/52	ZACISK	
GRZECHOTKA ZACISKU		

ME.60.029.R1		
MCK1160	NR ORYG.	
DX195 DX225	ZACISK	
GRZECHOTKA ZACISKU		

ME.60.003.R		
MCK1344	NR ORYG.	
DX 195/51 DX 195/52	ZACISK	
KOMPLET ŁOŻYSK MIMOŚRODU		

ME.60.003.R1		
	NR ORYG.	
DX 195/51 DX 195/52	ZACISK	
ŁOŻYSKO GŁÓWNE MIMOŚRODU		

ME.60.155.R	
MCK1311	NR ORYG.
DX 225	ZACISK
WSKAŹNIK ZUŻYCIA KLOCKÓW	



ME.60.003.R3	
	NR ORYG.
DX 225	ZACISK
BIEŻNIA DUŻEGO ŁOŻYSKA MIMOŚRODU	



ME.60.006.P1	
	NR ORYG.
DX 195 DX 225	ZACISK
ZESTAW PODKŁADEK ZACISKU	



ME.60.044.R	
	NR ORYG.
DX 225	ZACISK
USZCZELKA ZACISKU	



ME.60.002.P.	
	NR ORYG.
DX195	ZACISK
POKRYWKA SWORZNIA	



Pokrywką: Ø41,8 x 29 mm

ME.60.009.P.	
	NR ORYG.
DX 195	ZACISK
PANEWKA	



Panewka: Ø36 x Ø32 x 55 mm

ME.60.014.R1	
	NR ORYG.
DX 195/51 DX 195/52	ZACISK
STABILIZATOR	



ME.60.051.R2	
	NR ORYG.
DX 195/51 DX 195/52	ZACISK
OBUDOWA MIMOŚRODU	



ME.60.021.R	
	NR ORYG.
DX 195	ZACISK
SIMERING POKRYWY WAŁKA MIMOŚRODU	



ME.60.021.R1	
	NR ORYG.
DX 195	ZACISK
SIMERING POKRYWY WAŁKA MIMOŚRODU	



MERITOR D3

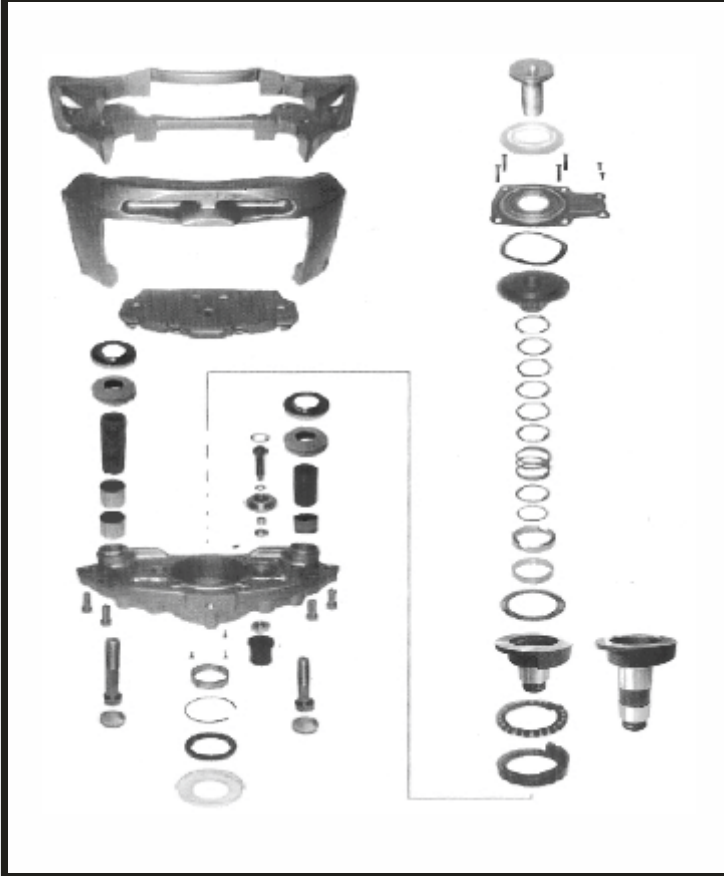

ME.60.030.R

SJ4011 MCK1213	NR ORYG.
PRZÓD TYŁ	ZACISK
ZESTAW SWORZNI, ŚRUB I USZCZELNIENI	



Sworznie:	Ø32 x 3 mm	Ø32 x 117 mm
Śruby:	M18x1,5 x 95 mm	M18x1,5 x 120 mm

ME.60.030.R2

SJ1213	NR ORYG.
LRG532/533 LRG622/623	ZACISK
ZESTAW SWORZNI, ŚRUB I USZCZELNIENI	



Sworznie:	Ø32 x 73 mm	Ø32 x 117 mm
Śruby:	M18x1,5 x 95 mm	M18x1,5 x 120 mm

ME.60.030.R3

	NR ORYG.
PRZÓD TYŁ	ZACISK
USZCZELNIENIE SWORZNIA	



ME.60.061.R

	NR ORYG.
D3	ZACISK
KLAMRA SPINAJĄCA	



ME.60.017.P

	NR ORYG.
D3	ZACISK
POKRYWKA METALOWA	



Pokrywka: Ø37 x 10 mm

ME.60.053.RL

	NR ORYG.
26 ZĘBÓW PRZÓD	ZACISK
ZESTAW NAPRAWCZY LEWY	



Śruby:	M8 x 16 mm	M8 x 40 mm
Tulejka:	Ø55 x Ø50 x 20 mm	

ME.60.053.RP

	NR ORYG.
26 ZĘBÓW PRZÓD	ZACISK
ZESTAW NAPRAWCZY PRAWY	



Śruby:	M8 x 16 mm	M8 x 40 mm
Tulejka:	Ø55 x Ø50 x 20 mm	

ME.60.054.RL

	NR ORYG.
48 ZĘBÓW PRZÓD	ZACISK
ZESTAW NAPRAWCZY LEWY	



ME.60.054.RP

	NR ORYG.
48 ZĘBÓW PRZÓD	ZACISK
ZESTAW NAPRAWCZY PRAWY	



ME.60.055.RL		
	NR ORYG.	
26 ZĘBÓW TYŁ	ZACISK	
ZESTAW NAPRAWCZY LEWY		
Śruby: M8 x 16 mm M8 x 40 mm Tulejka: Ø55 x Ø50 x 20 mm		

ME.60.055.RP		
	NR ORYG.	
26 ZĘBÓW TYŁ	ZACISK	
ZESTAW NAPRAWCZY PRAWY		
Śruby: M8 x 16 mm M8 x 40 mm Tulejka: Ø55 x Ø50 x 20 mm		

ME.60.056.RL		
	NR ORYG.	
PRZÓD	ZACISK	
WAŁEK NISKI LEWY 26 ZĘBÓW		

ME.60.056.RP		
	NR ORYG.	
PRZÓD	ZACISK	
WAŁEK NISKI PRAWY 26 ZĘBÓW		

ME.60.057.RL		
	NR ORYG.	
PRZÓD	ZACISK	
WAŁEK NISKI LEWY 48 ZĘBÓW		

ME.60.057.RP		
	NR ORYG.	
PRZÓD	ZACISK	
WAŁEK NISKI PRAWY 48 ZĘBÓW		

ME.60.058.RL		
	NR ORYG.	
TYŁ	ZACISK	
WAŁEK WYSOKI LEWY 26 ZĘBÓW		

ME.60.058.RP		
	NR ORYG.	
TYŁ	ZACISK	
WAŁEK WYSOKI PRAWY 26 ZĘBÓW		

ME.60.059.RL		
	NR ORYG.	
PRZÓD TYŁ	ZACISK	
BIEŻNIA WAŁKA LEWA		

ME.60.059.RP		
	NR ORYG.	
PRZÓD TYŁ	ZACISK	
BIEŻNIA WAŁKA PRAWA		

ME.60.040.R		
	NR ORYG.	
PRZÓD TYŁ	ZACISK	
ZESTAW NAPRAWCZY SAMOREGULACJI LEWY		

ME.60.041.R		
	NR ORYG.	
PRZÓD TYŁ	ZACISK	
ZESTAW NAPRAWCZY SAMOREGULACJI PRAWY		

ME.60.045RL/RP	
	NR ORYG.
D3	ZACISK
MECHANIZM ZACISKU HAMULCOWEGO LEWY/PRAWY	



ME.60.141.R	
68320912 68321272	NR ORYG.
PRZÓD TYŁ	ZACISK
PLYTA DOCISKOWA KLOCKÓW	



ME.60.038.R	
	NR ORYG.
PRZÓD TYŁ	ZACISK
ZESTAW KALIBRACJI LEWY	



ME.60.039.R	
	NR ORYG.
PRZÓD TYŁ	ZACISK
ZESTAW KALIBRACJI PRAWY	



ME.60.117.RL	
	NR ORYG.
PRZÓD TYŁ	ZACISK
KOMPLET SPRĘŻYN LEWY	



ME.60.117.RP	
	NR ORYG.
PRZÓD TYŁ	ZACISK
KOMPLET SPRĘŻYN PRAWY	



ME.60.140.RL	
	NR ORYG.
PRZÓD TYŁ	ZACISK
ZESTAW NAPRAWCZY MECHANIZMU KALIBRACJI LEWY	



ME.60.140.RP	
	NR ORYG.
PRZÓD TYŁ	ZACISK
ZESTAW NAPRAWCZY MECHANIZMU KALIBRACJI PRAWY	



ME.60.107.R	
	NR ORYG.
PRZÓD TYŁ	ZACISK
ŁOŻYSKO WAŁKA	



ME.60.108.R	
	NR ORYG.
PRZÓD TYŁ	ZACISK
ŁOŻYSKO WAŁKA	



ME.60.109.R	
	NR ORYG.
PRZÓD TYŁ	ZACISK
PIERŚCIEŃ SPRĘŻYNUJĄCY	



ME.60.115.R	
	NR ORYG.
PRZÓD TYŁ	ZACISK
PANEWKA WAŁKA	



Panewka: Ø55 x Ø50 x 21 mm

ME.60.043.R		
31932070 68321507 68321508	NR ORYG.	
D3	ZACISK	
DŹWIGNIA ZACISKU HAMULCOWEGO NA 26 ZĘBÓW		

ME.60.043.R1		
68321502	NR ORYG.	
D3	ZACISK	
DŹWIGNIA ZACISKU HAMULCOWEGO NA 48 ZĘBÓW		

ME.60.031.R		
	NR ORYG.	
PRZÓD TYŁ	ZACISK	
POKRYWKA ZACISKU		

ME.60.031.R1		
	NR ORYG.	
PRZÓD TYŁ	ZACISK	
POKRYWA ZACISKU		

ME.60.031.R3		
	NR ORYG.	
D3	ZACISK	
ZESTAW NAPRAWCZY		

ME.60.114.R1		
	NR ORYG.	
D3	ZACISK	
ZESTAW USZCZELNIEŃ I PODKŁADEK		

ME.60.116.R		
	NR ORYG.	
D3	ZACISK	
ŚRUBA KALIBRACJI SAMOREGULATORA		

ME.60.140.N		
	NR ORYG.	
D3	ZACISK	
NAKŁADKA ZACISKU HAMULCOWEGO		

ME.60.140.P		
	NR ORYG.	
D3	ZACISK	
ZESTAW POKRYWEK SPRĘŻYN		

ME.60.162.R		
	NR ORYG.	
D3	ZACISK	
PODKŁADKI ZACISKU HAMULCOWEGO		

ME.60.700.R3		
	NR ORYG.	
D3	ZACISK	
ZESTAW NAPRAWCZY Z CZUJNIKAMI ŻUŻYCIA KŁOCKÓW		

MERITOR ELSA 1

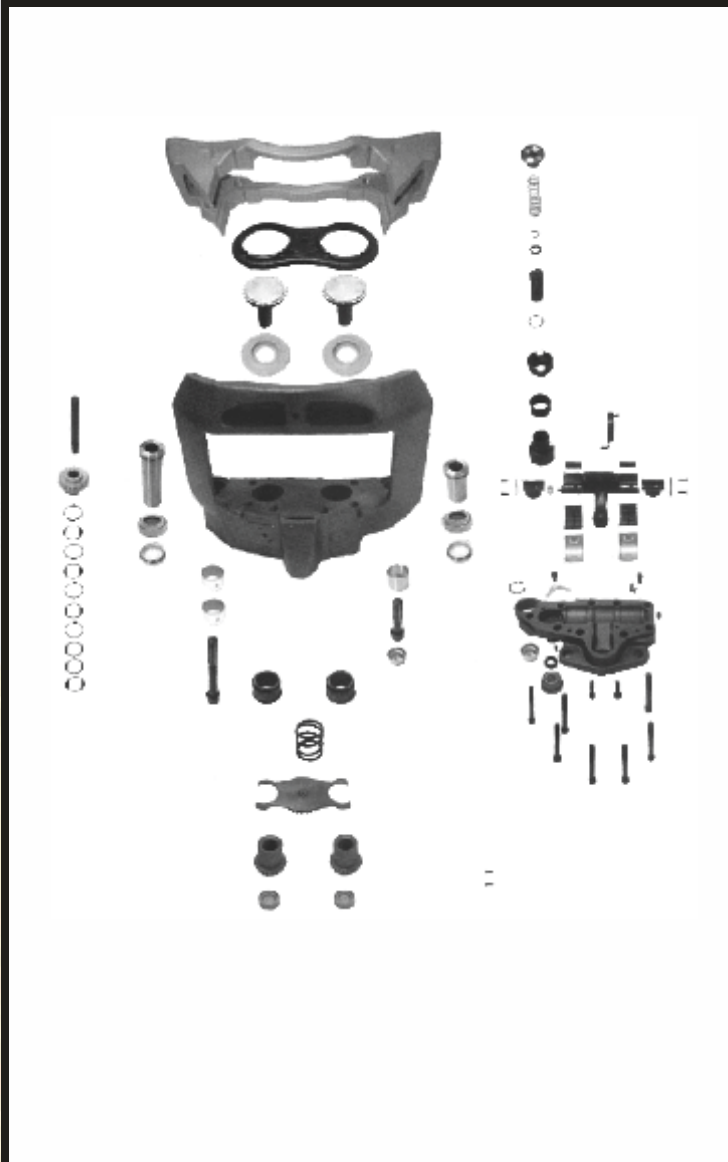

ME.60.060.R		
MCK1102	NR ORYG.	
ELSA 1	ZACISK	
ZESTAW SWORZNI, ŚRUB I USZCZELNIĘŃ		Sworznie: Ø35 x 72,50 mm Ø35 x 135 mm Śruby: M20x1,5 x 90 mm M20x1,5 x 150 mm

ME.60.060.R1		
MCK1102	NR ORYG.	
ELSA 1	ZACISK	
ZESTAW SWORZNI, ŚRUB I USZCZELNIĘŃ		Sworznie: Ø35 x 72,50 mm Ø35 x 135 mm Śruby: M20x1,5 x 90 mm M20x1,5 x 150 mm

ME.60.131.R		
MCK1103	NR ORYG.	
ELSA 1	ZACISK	
ZESTAW SWORZNI, ŚRUB I USZCZELNIĘŃ		Sworznie: Ø28,50 x 84,50/110 mm Ø35 x 135 mm Śruby: M20x1,5 x 150 mm

ME.60.071.R		
ST1156	NR ORYG.	
ELSA 1	ZACISK	
KOMPLET USZCZELNIĘŃ		

ME.60.071.R1		
	NR ORYG.	
ELSA 1	ZACISK	
KOMPLET USZCZELNIĘŃ		

ME.60.071.R2		
68323751	NR ORYG.	
ELSA 1	ZACISK	
KOMPLET USZCZELNIĘŃ		

ME.60.089.RP/RL		
	NR ORYG.	
ELSA 1 AXIAL	ZACISK	
ZESTAW NAPRAWCZY PRAWY/LEWY		LEWY PRAWY

ME.60.060.SR		
	NR ORYG.	
ELSA 1	ZACISK	
ZESTAW ŚRUB ZACISKU		Śruby: 8 x M14x1,5 x 90 mm 2 x M16x1,5 x 55 mm

ME.60.087.RL/RP	
	NR ORYG.
ELSA 1	ZACISK
SPRZĘGŁO MECHANIZMU SAMOREGULACJI - LEWE/PRAWY (44 mm)	

ME.60.087.RL1	
	NR ORYG.
ELSA 1	ZACISK
SPRZĘGŁO MECHANIZMU SAMOREGULACJI - LEWE/PRAWY (48 mm)	

ME.60.133.RL	
	NR ORYG.
ELSA 1	ZACISK
ZĘBATKA SAMOREGULACJI LEWY GWINT	

ME.60.133.RP	
	NR ORYG.
ELSA 1	ZACISK
ZĘBATKA SAMOREGULACJI PRAWY GWINT	

ME.60.133.RL1	
	NR ORYG.
ELSA 1	ZACISK
ZĘBATKA SAMOREGULACJI LEWY GWINT	

ME.60.133.RP1	
	NR ORYG.
ELSA 1	ZACISK
ZĘBATKA SAMOREGULACJI PRAWY GWINT	

ME.60.097.R	
SJ4112	NR ORYG.
ELSA 1 AXIAL	ZACISK
ZESTAW NAPRAWCZY ŁOŻYSKOWANIA DŹWIGNI	

ME.60.147.R	
SJ4098	NR ORYG.
ELSA 1 RADIAL	ZACISK
ZESTAW NAPRAWCZY ŁOŻYSKOWANIA DŹWIGNI	

ME.60.097.R1	
	NR ORYG.
ELSA 1	ZACISK
ŁOŻYSKA DŹWIGNI	

ME.60.097.R2	
	NR ORYG.
ELSA 1/2 B/D/C/LE DUCO	ZACISK
ROLKI I PANEWKI DŹWIGNI	

ME.60.142.R2	
	NR ORYG.
ELSA 1/2/195/225 B/D/C/LE DUCO	ZACISK
ROLKI DŹWIGNI ZACISKU	

ME.60.097.R3	
	NR ORYG.
ELSA 1/2/195/225 B/D/C/LE DUCO	ZACISK
PANEWKA DŹWIGNI ZACISKU	

ME.60.069.R/069.R1			
	NR ORYG.		
ELSA 1 Radial/Axial	ZACISK	ME.60.069.R	ME.60.069.R1
ZŁOTE TULEJE 35 MM ZŁOTE TULEJE 37,5 MM			

ME.60.113.R/112.R			
68322562 (lewy) 68322563 (prawy)	NR ORYG.		
ELSA 1	ZACISK		
ZESTAW NAPRAWCZY CZUJNIKA LEWY GWINT/PRAWY GWINT			

ME.60.064.R			
	NR ORYG.		
ELSA 1	ZACISK		
ZESTAW NAPRAWCZY SAMOREGULACJI LEWY GWINT			

ME.60.065.R			
	NR ORYG.		
ELSA 1	ZACISK		
ZESTAW NAPRAWCZY SAMOREGULACJI PRAWY GWINT			

ME.60.064.R1			
	NR ORYG.		
ELSA 1	ZACISK		
ZESTAW NAPRAWCZY SAMOREGULACJI LEWY GWINT			

ME.60.065.R1			
	NR ORYG.		
ELSA 1	ZACISK		
ZESTAW NAPRAWCZY SAMOREGULACJI PRAWY GWINT			

ME.60.064.R2			
	NR ORYG.		
ELSA 1	ZACISK		
ZESTAW NAPRAWCZY SAMOREGULACJI LEWY GWINT			

ME.60.065.R2			
	NR ORYG.		
ELSA 1	ZACISK		
ZESTAW NAPRAWCZY SAMOREGULACJI PRAWY GWINT			

ME.60.064.R3			
	NR ORYG.		
ELSA 1	ZACISK		
ZESTAW NAPRAWCZY SAMOREGULACJI LEWY GWINT			

ME.60.065.R3			
	NR ORYG.		
ELSA 1	ZACISK		
ZESTAW NAPRAWCZY SAMOREGULACJI PRAWY GWINT			

ME.60.063.R			
	NR ORYG.		
ELSA 1	ZACISK		
KOŁO ZĘBATE ZACISKU 37,5 mm			

ME.60.063.R1			
	NR ORYG.		
ELSA 1	ZACISK		
KOŁO ZĘBATE ZACISKU 35 mm			

ME.60.133.R1L/P		<p>LEWY GWINT ME.60.133.R1L PRAWY GWINT ME.60.133.R1P</p>
	NR ORYG.	
ELSA 1	ZACISK	
ZĘBATKA SAMOREGULACJI LEWY/PRAWY GWINT		

ME.60.066.R		
	NR ORYG.	
ELSA 1	ZACISK	
POPYCHACZ MECHANIZMU ZĘBATEGO		

ME.60.105.R		
	NR ORYG.	
ELSA 1 AXIAL	ZACISK	
DŹWIGNIA ZACISKU LEWA		

ME.60.105.R1		
	NR ORYG.	
ELSA 1 AXIAL	ZACISK	
DŹWIGNIA ZACISKU PRAWA		

ME.60.101.R1		
	NR ORYG.	
ELSA 1 Radial/Axial	ZACISK	
DŹWIGNIA ZACISKU ELSA 1 RADIAL LEWA		

ME.60.101.R		
	NR ORYG.	
ELSA 1 Radial/Axial1	ZACISK	
DŹWIGNIA ZACISKU ELSA 1 RADIAL PRAWA		

ME.60.173.R		
	NR ORYG.	
ELSA 1	ZACISK	
USZCZELKA POKRYWY ZACISKU		

ME.60.173.R1		
	NR ORYG.	
ELSA 1	ZACISK	
USZCZELKA POKRYWY ZACISKU		

ME.60.174.R		
	NR ORYG.	
ELSA 1	ZACISK	
USZCZELKA POKRYWY ZACISKU		

ME.60.018.P		
	NR ORYG.	
ELSA 1/2 D LISA ELSA 195/225	ZACISK	
PANEWKA		
		Panewka: Ø39 x Ø35 x 30 mm

ME.60.062.R		
68321678	NR ORYG.	
ELSA 1	ZACISK	
OKULAR ZACISKU		

ME.60.007.T		
	NR ORYG.	
ELSA 1 Radial/Axial	ZACISK	
TULEJKA		
		Tulejka: Ø40 x Ø37,3/35,3 x 32,5 mm

ME.60.151.R		
	NR ORYG.	
ELSA 1	ZACISK	
USZCZELNIENIA ZACISKU		

ME.60.017.U1		
	NR ORYG.	
ELSA 1	ZACISK	
ZAŚLEPKA REGULATORA ZACISKU		

ME.60.019.P		
	NR ORYG.	
ELSA 1 Radial/Axial	ZACISK	
POKRYWKA SWORZNIA		
Pokrywkaj: Ø44 x 27 mm		

ME.60.064.S		
	NR ORYG.	
ELSA 1	ZACISK	
SPRĘŻYNA ZACISKU HAMULCOWEGO		

ME.60.131.U		
	NR ORYG.	
ELSA 1 RADIAL/AXIAL	ZACISK	
GUMOWA TULEJA		
Tuleja: Ø40 x Ø29 x 27 mm		

ME.60.139.R		
	NR ORYG.	
ELSA 1	ZACISK	
SIMERING REGULACJI ZACISKU		

ME.60.087.T		
	NR ORYG.	
ELSA 1 Radial/Axial	ZACISK	
TŁOCZEK SPRĘŻŁA		

ME.60.152.R		
MCK1262	NR ORYG.	
ELSA 1	ZACISK	
KLAMRA SPINAJĄCA ZACISKU		

ME.60.088.R		
	NR ORYG.	
ELSA 1	ZACISK	
ZESTAW NAPRAWCZY SAMOREGULACJI (DŁUGA SPRĘŻYNA)		
Do zestawów: ME.60.087.RL1 ME.60.087.RP1		

ME.60.088.R2		
	NR ORYG.	
ELSA 1	ZACISK	
ZESTAW NAPRAWCZY SAMOREGULACJI (KRÓTKA SPRĘŻYNA 60mm)		
Do zestawów: ME.60.087.RL ME.60.087.RP		

ME.60.180.R		
MCK1311	NR ORYG.	
ELSA 1	ZACISK	
ELEMENT CZUJNIKA ZUŻYCIA KŁOCKÓW		

ME.60.066.R		
	NR ORYG.	
ELSA 1	ZACISK	
POPYCHACZ MECHANIZMU ZĘBATEGO		

MERITOR ELSA 2

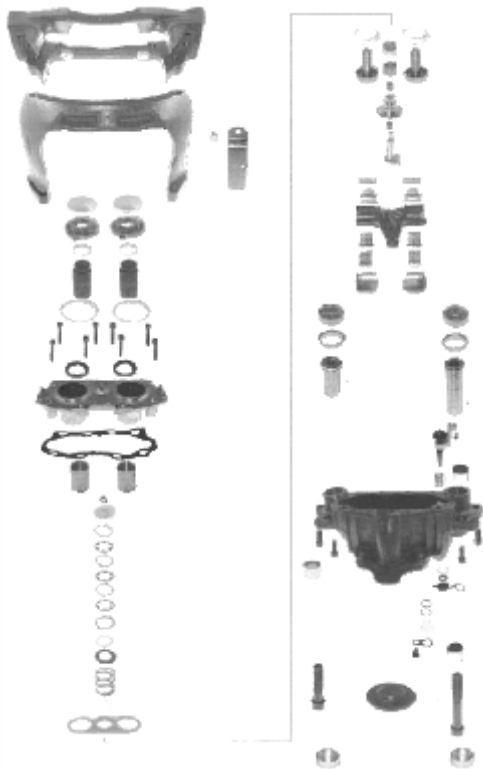

ME.60.132.R

MCK1140 MCK1243	NR ORYG.
ELSA 2	ZACISK
ZESTAW SWORZNI, ŚRUB I USZCZELNIENI	



Sworznie:	Ø31 x 83,50 mm	Ø35 x 144 mm
Śruby:	M18x1,5 x 90 mm	M18x1,5 x 150 mm

ME.60.132.R1

	NR ORYG.
ELSA 2	ZACISK
ZESTAW NAPRAWCZY	



Sworznie:	Ø31 x 83,50 mm	Ø35 x 144 mm
Śruby:	M18x1,5 x 90 mm	M18x1,5 x 150 mm

ME.60.150.R

MCK1086	NR ORYG.
ELSA 2	ZACISK
ZESTAW SWORZNI, ŚRUB I USZCZELNIENI	



Sworznie:	Ø35/33 x 66,50 mm	Ø35 x 128,50 mm
Śruby:	M20x1,5 x 90 mm	M20x1,5 x 150 mm

ME.60.700.R

	NR ORYG.
ELSA 2	ZACISK
ZESTAW NAPRAWCZY Z CZUJNIKAMI ZUŻYCIA KLOCKÓW	



ME.60.150.R1

	NR ORYG.
ELSA 2	ZACISK
ZESTAW NAPRAWCZY	



Sworznie:	Ø35/33 x 66,50 mm	Ø35 x 128,50 mm
Śruby:	M20x1,5 x 90 mm	M20x1,5 x 150 mm

ME.60.104.R

MCK1289	NR ORYG.
ELSA 2	ZACISK
ZESTAW POKRYWEK I USZCZELNIENI ZACISKU	



Sworznie:	Ø31 x 83,50 mm	Ø35 x 144 mm
Śruby:	M18x1,5 x 90 mm	M18x1,5 x 150 mm

ME.60.175.R

MCK1244	NR ORYG.
ELSA 2	ZACISK
ZESTAW POKRYWEK I USZCZELNIENI ZACISKU	



Śruby:	M14x1,5 x 40 mm
Pokrywki:	Ø44 x 20 mm

ME.60.125.R

	NR ORYG.
ELSA 2 195,225	ZACISK
ZESTAW NAPRAWCZY	



ME.60.125.R2

	NR ORYG.
ELSA 2 195,225	ZACISK
TULEJKA MECHANIZMU REGULACJI	



ME.60.071.R2		
68323751	NR ORYG.	
ELSA 2 195,225	ZACISK	
KOMPLET USZCZELNIĘĆ		

ME.60.091.R1		
MCK1139	NR ORYG.	
ELSA 2 195,225	ZACISK	
KPL. USZCZELNIĘĆ		

ME.60.122.R1		
MCK1309	NR ORYG.	
ELSA 2 195,225	ZACISK	
ZESTAW TŁOCZKÓW Z USZCZELNIENIAMI		

ME.60.176.R		
68323746	NR ORYG.	
ELSA 2	ZACISK	
USZCZELNIENIE SIŁOWNIKA		

ME.60.126.R		
	NR ORYG.	
ELSA 2	ZACISK	
PRZEKŁADNIA MECHANIZMU REGULACJI - LEWA		

ME.60.126.R1		
	NR ORYG.	
ELSA 2	ZACISK	
PRZEKŁADNIA MECHANIZMU REGULACJI - PRAWA		

ME.60.050.R		
	NR ORYG.	
ELSA 2 195,225	ZACISK	
MECHANIZM SAMOREGULACJI		

ME.60.136.SR		
	NR ORYG.	
ELSA 2	ZACISK	
ŚRUBY POKRYWY ZACISKU		
		Śruby: M8 x 45 mm

ME.60.136.R		
68324625	NR ORYG.	
ELSA 2 RADIAL/AXIAL	ZACISK	
PLYTA ZACISKU		

ME.60.146.R		
	NR ORYG.	
ELSA 2 RADIAL/AXIAL	ZACISK	
PLYTA + OKULAR ZACISKU		

ME.60.136.R2		
	NR ORYG.	
ELSA 2 RADIAL/AXIAL	ZACISK	
PLYTA ZACISKU		

ME.60.146.R2		
	NR ORYG.	
ELSA 2 RADIAL/AXIAL	ZACISK	
PLYTA + OKULAR ZACISKU		

ME.60.052.R	
	NR ORYG.
ELSA 2 195,225	ZACISK
ZESTAW NAPRAWCZY	



ME.60.137.R	
	NR ORYG.
ELSA 2 195,225	ZACISK
TULEJKA ZACISKU	
Tulejka	Ø42 x 31/32 x 45 mm



ME.60.123.R	
	NR ORYG.
ELSA 2 RADIAL	ZACISK
DŹWIGNIA ZACISKU	



ME.60.142.R	
	NR ORYG.
ELSA 2 AXIAL	ZACISK
DŹWIGNIA ZACISKU	



ME.60.097.R	
SJ4112	NR ORYG.
ELSA 1,2 AXIAL	ZACISK
ZESTAW NAPRAWCZY ŁOŻYSKOWANIA DŹWIGNI	



ME.60.097.R1	
	NR ORYG.
ELSA 1, 2, ELSA 195, 225	ZACISK
ZESTAW NAPRAWCZY ŁOŻYSKOWANIA DŹWIGNI	



ME.60.142.R2	
	NR ORYG.
ELSA 1/2/195/225 B/D/C/LE DUCO	ZACISK
ROLKI DŹWIGNI ZACISKU	



ME.60.097.R3	
	NR ORYG.
ELSA 1/2/195/225 B/D/C/LE DUCO	ZACISK
PANEWKA DŹWIGNI ZACISKU	



ME.60.097.R2	
	NR ORYG.
ELSA 1/2 B/D/C/LE DUCO	ZACISK
ROLKI I PANEWKI DŹWIGNI	



ME.60.011.T	
	NR ORYG.
ELSA 225, ELSA 2 Radial/Axial	ZACISK
TULEJKA	
Tulejka	Ø42 x Ø33/Ø31,8 x 30 mm



ME.60.121.R	
	NR ORYG.
ELSA 2 ELSA 195/225	ZACISK
ZESTAW NAPRAWCZY SAMOREGULACJI	



ME.60.163.R	
	NR ORYG.
ELSA 2 ELSA 195/225	ZACISK
ZAŚLEPKA	



ME.60.177.R

NR ORYG.

ELSA 2

ZACISK

USZCZELKA POKRYWY
ZACISKU**ME.60.178.R**

NR ORYG.

ELSA 2

ZACISK

USZCZELKA POKRYWY
ZACISKU**ME.60.136.R1**

NR ORYG.

ELSA 2

ZACISK

USZCZELKA POKRYWY
MECHANIZMU KALIBRACJI**ME.60.138.R**

NR ORYG.

ELSA 2
195,225

ZACISK

PODSTAWA ŁOŻYSKA
DŹWIGNI**ME.60.037.P**

NR ORYG.

ELSA 2

ZACISK

POKRYWKA SWORZNIA



Pokrywka: Ø44 x 28 mm

ME.60.050.P

NR ORYG.

ELSA 2
195,225

ZACISK

PIERŚCIEŃ PROWADZĄCY
SAMOREGULATORA**ME.60.018.P**

NR ORYG.

ELSA 1/2
D LISA
ELSA 195/225

ZACISK

PANEWKA



PANEWKA: Ø39 x Ø35 x 30 mm

ME.60.161.R2

NR ORYG.

ELSA 2/195/225/
Ex225
B/D/C/LE DUCO

ZACISK

USZCZELNIACZ ZACISKU

**ME.60.035.R**

MCK1174

NR ORYG.

ELSA 2
195,225
EX225

ZACISK

KLAMRA SPINAJĄCA
ZACISKU**ME.60.028.P**

NR ORYG.

ELSA
195/225

ZACISK

PIERŚCIEŃ PROWADNICY



Pierścień: Ø40 x 11,5 mm

ME.60.130.R

NR ORYG.

ELSA 2,195,225
C,D DUCO

ZACISK

USZCZELNIENIE



MERITOR ELSA 195

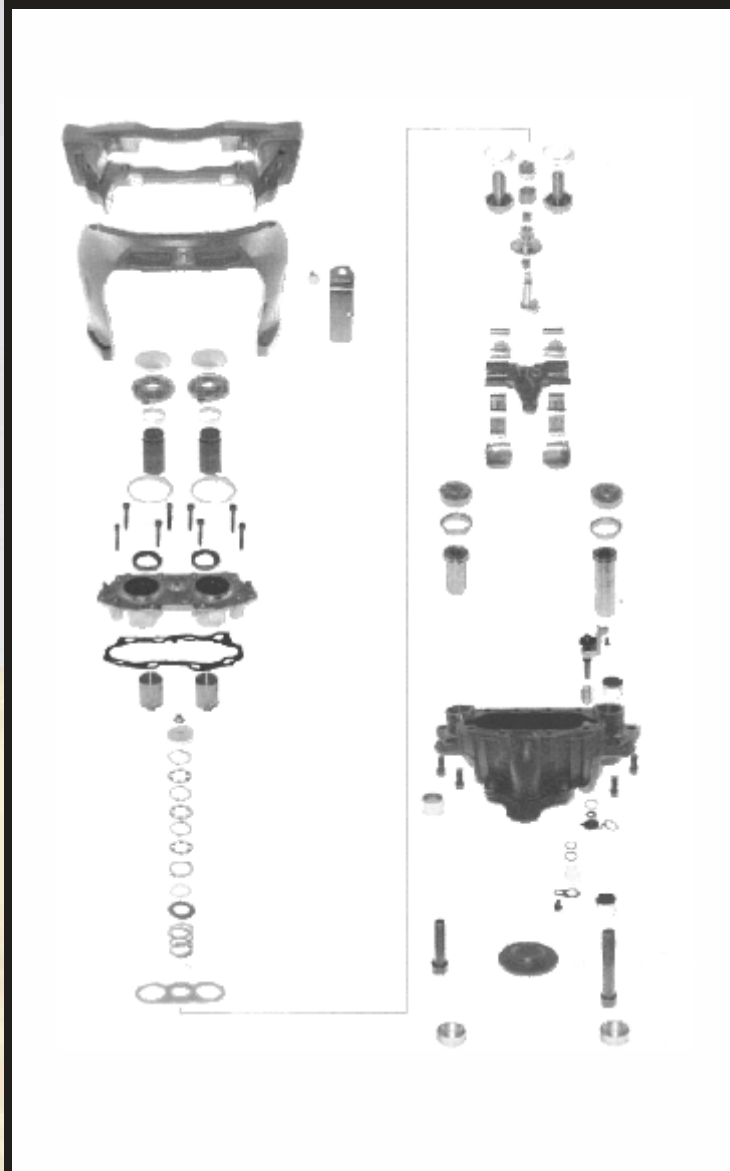

ME.60.120.R

MCK1254

NR ORYG.

ELSA 195

ZACISK

ZESTAW SWORZNI, ŚRUB
I USZCZELNIEN



Sworznie: Ø30,90 x 77,50 mm Ø35 x 117 mm
Śruby: M18x1,5 x 82 mm M18x1,5 x 120 mm

ME.60.111.R

MCK1253

NR ORYG.

ELSA 195,225
EX 225

ZACISK

ZESTAW NAPRAWCZY



Śruby: M14x1,5 x 40 mm
Pokrywki: Ø44 x 20 mm

ME.60.175.R

MCK1244

NR ORYG.

ELSA 2

ZACISK

ZESTAW POKRYWEK
I USZCZELNIEN ZACISKU



Śruby: 40 mm

ME.60.122.R1

MCK1309

NR ORYG.

ELSA 2
195,225

ZACISK

ZESTAW TŁOCZKÓW
Z USZCZELNIENIAMI



ME.60.122.R2

NR ORYG.

ELSA 2
195,225

ZACISK

ZESTAW TŁOCZKÓW



ME.60.091.R1

MCK1139

NR ORYG.

ELSA 2
195,225

ZACISK

USZCZELNIACZE



ME.60.071.R2

68323751

NR ORYG.

ELSA 2
195,225

ZACISK

KOMPLET USZCZELNIEN



ME.60.176.R

68323746

NR ORYG.

ELSA 2
ELSA 195

ZACISK

USZCZELNIENIE



ME.60.168.R

68325646

NR ORYG.

ELSA 195
ELSA 225

ZACISK

POKRYWA ALUMINIOWA

**ME.60.146.R1**

NR ORYG.

ELSA 195
ELSA 225

ZACISK

POKRYWA ALUMINIOWA
+ OKLAR ZACISKU**ME.60.050.R**

NR ORYG.

ELSA 2
195,225

ZACISK

MECHANIZM
SAMOREGULACJI**ME.60.169.R**

NR ORYG.

ELSA 195
ELSA 225

ZACISK

USZCZELKA PŁYTY ZACISKU
HAMULCOWEGO**ME.60.168.SR**

NR ORYG.

ELSA 195,225

ZACISK

ŚRUBY POKRYWY ZACISKU



Śruba: M8 x 45 mm

ME.60.052.R

NR ORYG.

ELSA 2
195,225

ZACISK

ZESTAW NAPRAWCZY

**ME.60.125.R**

NR ORYG.

ELSA 2
195,225

ZACISK

ZESTAW NAPRAWCZY
MECHANIZMU
SAMOREGULACJI**ME.60.125.R2**

NR ORYG.

ELSA 2
195,225

ZACISK

TULEJKA MECHANIZMU
REGULACJI**ME.60.161.R2**

NR ORYG.

ELSA 2/195/225/
Ex225
B/D/C/LE DUCO

ZACISK

USZCZELNIACZ ZACISKU

**ME.60.130.R**

NR ORYG.

ELSA 2,195,225
C,D DUCO

ZACISK

USZCZELNIENIE

**ME.60.127.R1**

NR ORYG.

ELSA 195

ZACISK

ZĘBATKA KALIBRACJI

**ME.60.137.R**

NR ORYG.

ELSA 2
195,225

ZACISK

TULEJKA
ZACISKU

Pokrywka: Ø42 x 31/32 x 45 mm

ME.60.097.R1	
	NR ORYG.
ELSA 2 195,225	ZACISK
ŁOŻYSKA ROLKOWE	

ME.60.128.R1	
	NR ORYG.
ELSA 195/225	ZACISK
ROLKI I PANEWKI DŹWIGNI	

ME.60.097.R3	
	NR ORYG.
ELSA 1/2/195/225 B/D/C/LE DUCO	ZACISK
PANEWKA DŹWIGNI ZACISKU	

ME.60.128.R2	
	NR ORYG.
ELSA 195,225 EX 225	ZACISK
PANEWKA DŹWIGNI ZACISKU	

ME.60.142.R2	
	NR ORYG.
ELSA 1/2/195/225 B/D/C/LE DUCO	ZACISK
ROLKI DŹWIGNI ZACISKU	

ME.60.138.R	
	NR ORYG.
ELSA 2 195,225	ZACISK
PODSTAWA ŁOŻYSKA DŹWIGNI	

ME.60.143.R	
	NR ORYG.
ELSA 195	ZACISK
DŹWIGNIA ZACISKU ELSA 195 (OŚ PODNOSZENIA ELSA 225)	

ME.60.197.R	
	NR ORYG.
ELSA 195,225, EX225	ZACISK
DŹWIGNIA ZACISKU	

ME.60.018.P	
	NR ORYG.
ELSA 195,225, ELSA 1/2 Radial/Axial, D LISA	ZACISK
PANEWKA	

Panewka: $\varnothing 39 \times \varnothing 35 \times 30$ mm

ME.60.035.R	
MCK1 174	NR ORYG.
ELSA 2 195,225, EX225	ZACISK
KLAMRA SPINAJĄCA ZACISKU	

ME.60.163.R	
	NR ORYG.
ELSA 2 195,225	ZACISK
ZAŚLEPKA POKRYWY CZUJNIKA	

ME.60.121.R	
	NR ORYG.
ELSA 2 ELSA 195/225	ZACISK
ZESTAW NAPRAWCZY SAMOREGULACJI	

ME.60.041.P

	NR ORYG.
ELSA 2	ZACISK
POKRYWKA METALOWA	



 Pokrywka | $\varnothing 44 \times 20$ mm

ME.60.050.P

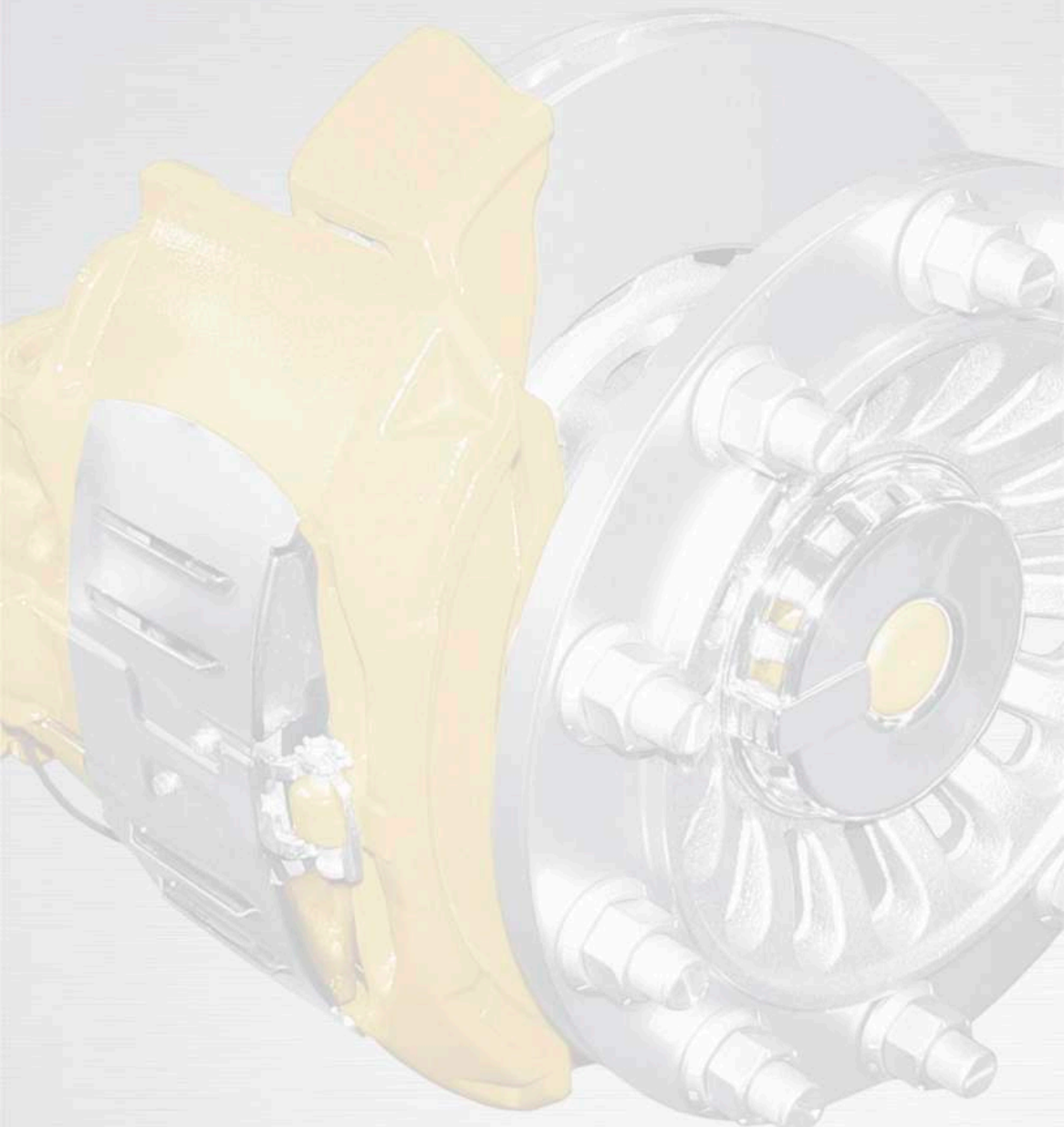
	NR ORYG.
ELSA 2 195,225	ZACISK
PIERŚCIEŃ PROWADZĄCY SAMOREGULATORA	

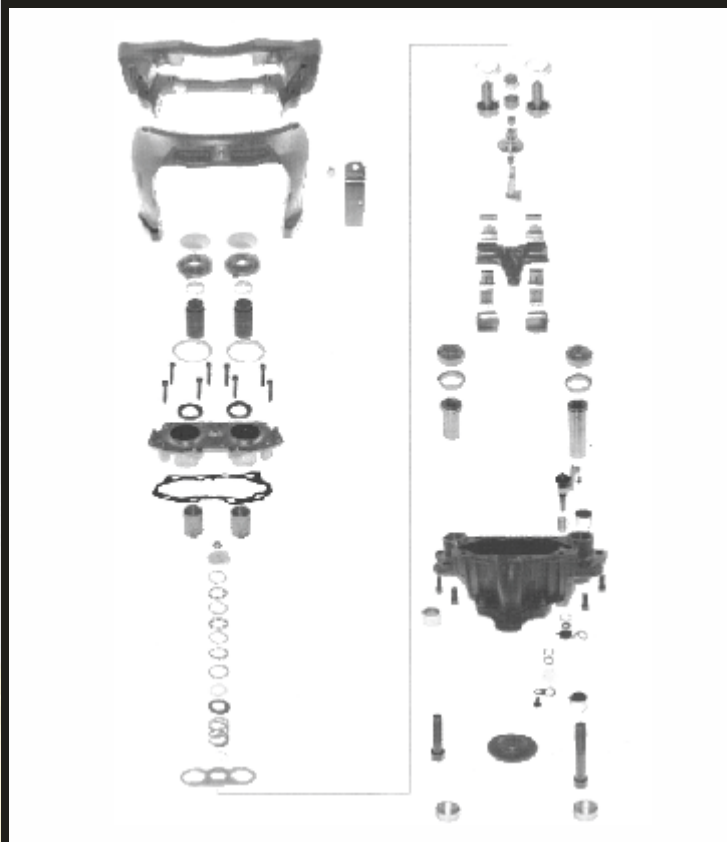

MERITOR ELSA 225



ME.60.028.R

MCK1298	NR ORYG.
ELSA 225 AXIAL	ZACISK
ZESTAW SWORZNI I TULEJEK ZACISKU	



Sworznie:	Ø30,90 x 77,50 mm	Ø35 x 117 mm
Śruby:	M18x1,5 x 82 mm	M18x1,5 x 120 mm

ME.60.027.R

MCK1317	NR ORYG.
ELSA 225 RADIAL	ZACISK
ZESTAW SWORZNI I TULEJEK ZACISKU	



Sworznie:	Ø36 x 145 mm	Ø36 x 145 mm
Śruby:	M16x1,5 x 85 mm	M16x1,5 x 85 mm
	M16x1,5 x 85 mm	

ME.60.122.R1

MCK1309	NR ORYG.
ELSA 2 195,225	ZACISK
ZESTAW TŁOCZKÓW Z USZCZELNIENIAMI	



ME.60.011.T

	NR ORYG.
ELSA 225, ELSA 2 Radial/Axial	ZACISK
TULEJKA	



Tulejka: Ø42 x Ø33/Ø31,8 x 30 mm

ME.60.091.R1

MCK1139	NR ORYG.
ELSA 2 195,225	ZACISK
KOMPLET USZCZELNIEŃ	



ME.60.122.R2

	NR ORYG.
ELSA 2 195,225	ZACISK
ZESTAW TŁOCZKÓW	



ME.60.071.R2

68323751	NR ORYG.
ELSA 2 195,225	ZACISK
KOMPLET USZCZELNIEŃ	



ME.60.129.R

	NR ORYG.
ELSA 225 C,D DUCO	ZACISK
USZCZELNIENIE SIŁOWNIKA	



ME.60.111.R

MCK1253	NR ORYG.
ELSA 195/225 EX225	ZACISK
ZESTAW NAPRAWCZY	



Śruby:	M14x1,5 x 40 mm
Pokrywki:	Ø44 x 20 mm

ME.60.125.R		
	NR ORYG.	
ELSA 2 195,225	ZACISK	
USZCZELNIENIA MECHANIZMU REGULACJI		

ME.60.125.R2		
	NR ORYG.	
ELSA 2 195,225	ZACISK	
TULEJKA MECHANIZMU REGULACJI		

ME.60.168.R		
68325646	NR ORYG.	
ELSA 195/225	ZACISK	
PŁYTA ZACISKU HAMULCOWEGO		

ME.60.146.R1		
	NR ORYG.	
ELSA 195 ELSA 225	ZACISK	
POKRYWA ALUMINIOWA + OKLAR ZACISKU		

ME.60.050.R		
	NR ORYG.	
ELSA 2 195,225	ZACISK	
MECHANIZM SAMOREGULACJI		

ME.60.169.R		
	NR ORYG.	
ELSA 195 ELSA 225	ZACISK	
USZCZELKA POKRYWY		

ME.60.052.R		
	NR ORYG.	
ELSA 2 195, 225	ZACISK	
MECHANIZM TŁOKÓW ZACISKU LM ELSA		

ME.60.168.SR		
	NR ORYG.	
ELSA 195,225	ZACISK	
ŚRUBY POKRYWY ZACISKU		
		Śruba: M8 x 45 mm

ME.60.163.R		
	NR ORYG.	
ELSA 2 195/225	ZACISK	
ZAŚLEPKA POKRYWY CZUJNIKA		

ME.60.127.R		
	NR ORYG.	
ELSA 225	ZACISK	
PRZEKŁADNIA MECHANIZMU REGULACJI		

ME.60.035.R		
MCK1174	NR ORYG.	
ELSA 2 195/225 EX225	ZACISK	
KLAMRA SPINAJĄCA ZACISKU		

ME.60.018.P.		
	NR ORYG.	
ELSA 1/2 195/225 D LISA	ZACISK	
PANEWKA		
		Panewka: Ø39 x Ø35 x 30 mm

ME.60.155.R	
MCK1311	NR ORYG.
ELSA 225	ZACISK
WSKAŹNIK ZUŻYCIA KŁOCKÓW	



ME.60.130.R	
	NR ORYG.
ELSA 2, 195, 225 C, D DUCO	ZACISK
KAPTUREK ZABEZPIECZAJĄCY	



ME.60.128.R1	
	NR ORYG.
ELSA 225	ZACISK
ROLKI I PANEWKI DŹWIGNI ZACISKU	



ME.60.128.R2	
	NR ORYG.
ELSA 2 195/225 EX225	ZACISK
PANEWKA DŹWIGNI ZACISKU	



ME.60.142.R2	
	NR ORYG.
ELSA 1/2/195/225 B/D/C/LE DUCO	ZACISK
ROLKI DŹWIGNI ZACISKU	



ME.60.097.R3	
	NR ORYG.
ELSA 1/2/195/225 B/D/C/LE DUCO	ZACISK
PANEWKA DŹWIGNI ZACISKU	



ME.60.097.R1	
	NR ORYG.
ELSA 2 ELSA 195, 225	ZACISK
ZESTAW NAPRAWCZY ŁOŻYSKOWANIA DŹWIGNI	



ME.60.128.R	
	NR ORYG.
ELSA 225 RADIAL	ZACISK
DŹWIGNIA ZACISKU	



ME.60.124.R	
	NR ORYG.
ELSA 225 AXIAL	ZACISK
DŹWIGNIA ZACISKU	



ME.60.197.R	
	NR ORYG.
ELSA 195, 225, EX225	ZACISK
DŹWIGNIA ZACISKU	



ME.60.143.R	
	NR ORYG.
ELSA 195	ZACISK
DŹWIGNIA ZACISKU ELSA 195 (OŚ PODNOSZENIA ELSA 225)	



ME.60.161.R2	
	NR ORYG.
ELSA 2/195/225/ Ex225 B/D/C/LE DUCO	ZACISK
USZCZELNIACZ ZACISKU	



ME.60.028.P		
	NR ORYG.	
ELSA 195/225	ZACISK	
PIERŚCIEN PROWADNICY		
		<small>Pierścień: Ø40 x 11,5 mm</small>

ME.60.050.P		
	NR ORYG.	
ELSA 2 195,225	ZACISK	
PIERŚCIEN PROWADZĄCY SAMOREGULATORA		

ME.60.700.R2		
	NR ORYG.	
ELSA 225	ZACISK	
ZESTAW NAPRAWCZY Z CZUJNIKAMI ZUŻYCIA KŁOCKÓW		

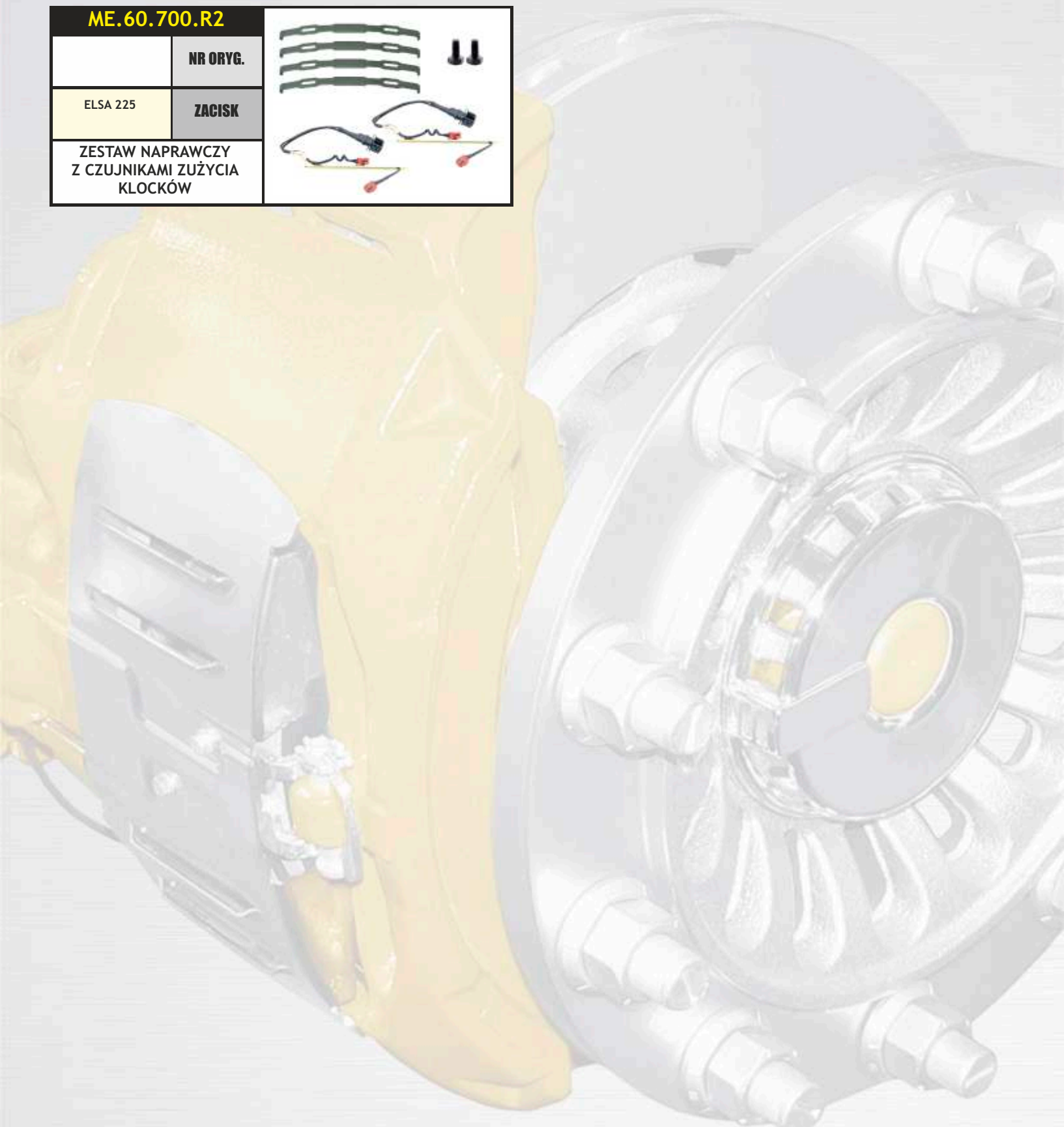

MERITOR C DUCO

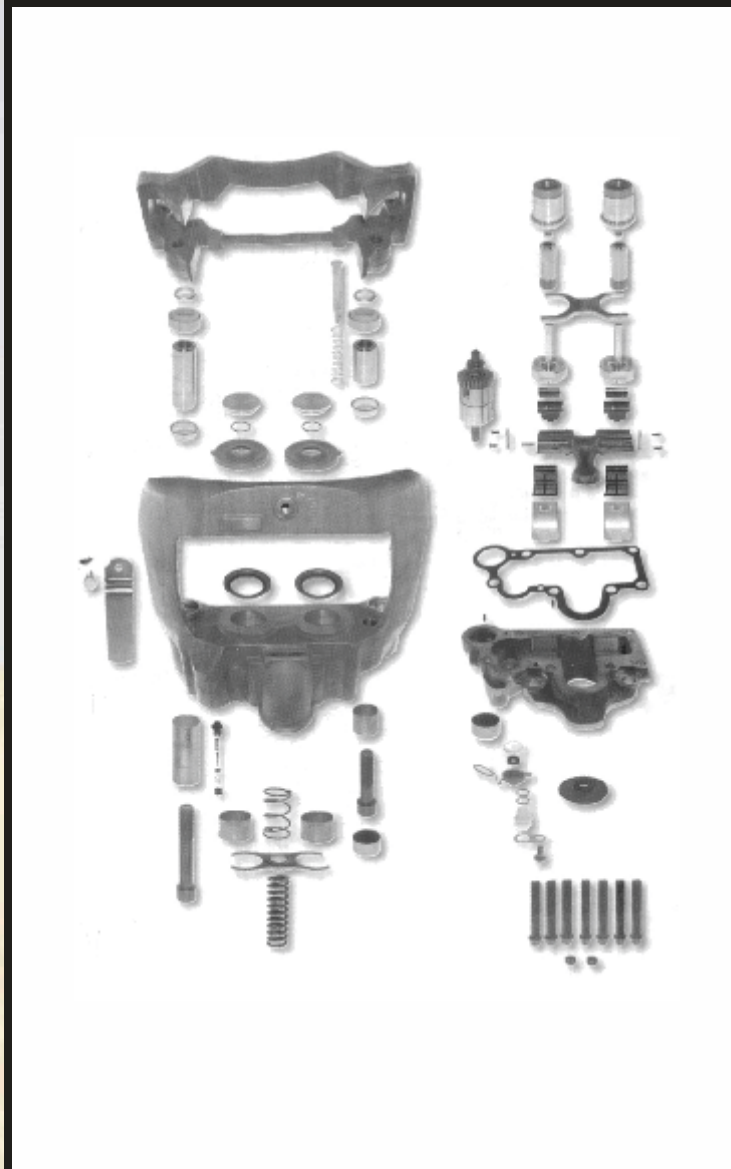

ME.60.090.R

MCK1116	NR ORYG.
B, C, D DUCO	ZACISK
ZESTAW SWORZNI, ŚRUB I USZCZELNIEN	



Sworznie:	Ø35 x 60 mm	Ø35 x 102 mm
Śruby:	M20x2 x 83 mm	M20x2 x 124 mm

ME.60.090.R2

MCK1134 SJ4094	NR ORYG.
B,D,C/LE DUCO	ZACISK
ZESTAW SWORZNI, ŚRUB I USZCZELNIEN	



Sworznie:	Ø35 x 60 mm	Ø35 x 102 mm
Śruby:	M20x2 x 83 mm	M20x2 x 124 mm

ME.60.093.R

MCK1236	NR ORYG.
C, D DUCO	ZACISK
ZESTAW NAPRAWCZY MECHANIZMU REGULACJI LEWY	



ME.60.093.R1

MCK1236 MCK1237 MCK1239	NR ORYG.
C, D DUCO	ZACISK
ZESTAW NAPRAWCZY MECHANIZMU REGULACJI PRAWY	



ME.60.091.R

MCK1238	NR ORYG.
C, D DUCO	ZACISK
ZESTAW TŁOCZKÓW ORAZ OSŁONEK	



ME.60.102.R

MCK1299	NR ORYG.
C, D DUCO	ZACISK
SWORZEŃ Z USZCZELNIENIAMI	



Sworznie:	Ø35 x 102 mm
-----------	--------------

ME.60.091.R4

	NR ORYG.
C, D DUCO	ZACISK
TŁOCZKI ZACISKU	



ME.60.091.R1

MCK1139	NR ORYG.
C, D DUCO	ZACISK
KOMPLET USZCZELNIEN	



ME.60.157.RSJ4102
MCK1111

NR ORYG.

C, D DUCO

ZACISK

MECHANIZM REGULACJI
TYŁ - LEWY**ME.60.158.R**SJ4103
MCK1112

NR ORYG.

C, D DUCO

ZACISK

MECHANIZM REGULACJI
TYŁ - PRAWY**ME.60.166.R**SJ4103
MCK1112

NR ORYG.

C, D DUCO
RADIAL

ZACISK

MECHANIZM REGULACJI
PRZÓD
LEWY/PRAWY

(Można stosować ME.60.158.R)

ME.60.110.R

MCK1129

NR ORYG.

C/LE DUCO

ZACISK

KOŁO ZĘBATE
POŚREDNIE (MCK1129)**ME.60.112.R**

68322563

NR ORYG.

C, D DUCO

ZACISK

ZESTAW NAPRAWCZY
PRAWY**ME.60.113.R**

68322562

NR ORYG.

C, D DUCO

ZACISK

ZESTAW NAPRAWCZY
LEWY**ME.60.161.R1**

NR ORYG.

C DUCO

ZACISK

ZESTAW USZCZELNIĘĆ

**ME.60.161.R**

MCK1041

NR ORYG.

C DUCO

ZACISK

ZESTAW USZCZELNIĘĆ

**ME.60.098.R**

SJ4111

NR ORYG.

C, D DUCO

ZACISK

ZESTAW NAPRAWCZY

**ME.60.013.SR1**

NR ORYG.

C DUCO

ZACISK

KOMPLET ŚRUB DO ZACISKU

**ME.60.103.R1**

68322485

NR ORYG.

C, LE DUCO

ZACISK

PŁYTA ZABEZPIELAJĄCA
ZACISKU**ME.60.129.R**

NR ORYG.

C, D DUCO

ZACISK

USZCZELNIENIE SIŁOWNIKA



ME.60.097.R	
SJ4112	NR ORYG.
DUCO AXIAL	ZACISK
ZESTAW NAPRAWCZY ŁOŻYSKOWANIA DŹWIGNI	

ME.60.097.R2	
	NR ORYG.
ELSA 1/2, B/D/C/LE DUCO	ZACISK
ROLKI I PANEWKI DŹWIGNI	

ME.60.142.R2	
	NR ORYG.
ELSA 1/2/195/225 B/D/C/LE DUCO	ZACISK
ROLKI DŹWIGNI ZACISKU	

ME.60.097.R3	
	NR ORYG.
ELSA 1/2/195/225 B/D/C/LE DUCO	ZACISK
PANEWKA DŹWIGNI ZACISKU	

ME.60.097.R1	
	NR ORYG.
C, D DUCO	ZACISK
ŁOŻYSKA ROLKOWE	

ME.60.014.P	
	NR ORYG.
B, C, LE, D(axial) DUCO	ZACISK
POKRYWKA METALOWA	

Pokrywa, Ø40 x 20 mm

ME.60.159.R	
MCK1127	NR ORYG.
C, D DUCO	ZACISK
ZESTAW NAPRAWCZY DŹWIGNI - LEWY	

ME.60.159.R1	
MCK1127	NR ORYG.
C, D DUCO	ZACISK
ZESTAW NAPRAWCZY DŹWIGNI - LEWY	

ME.60.160.R	
MCK1128	NR ORYG.
C, D DUCO	ZACISK
ZESTAW NAPRAWCZY DŹWIGNI - PRAWY	

ME.60.160.R1	
MCK1128	NR ORYG.
C, D DUCO	ZACISK
ZESTAW NAPRAWCZY DŹWIGNI - PRAWY	

ME.60.161.R2	
	NR ORYG.
ELSA 2/195/225/ Ex225 B/D/C/LE DUCO	ZACISK
USZCZELNIACZ ZACISKU	

**MERITOR D DUCO
(B DUCO)**



ME.60.090.R

MCK1116	NR ORYG.
B, C, D DUCO	ZACISK
ZESTAW SWORZNI, ŚRUB I USZCZELNIEN	



ME.60.090.R1

MCK1118	NR ORYG.
D DUCO RADIAL	ZACISK
ZESTAW SWORZNI, ŚRUB I USZCZELNIEN	



ME.60.090.R2

MCK1134 SJ4094	NR ORYG.
B,D,C/LE DUCO	ZACISK
ZESTAW SWORZNI, ŚRUB I USZCZELNIEN	



ME.60.090.R4

MCK1135	NR ORYG.
C, D DUCO	ZACISK
ZESTAW SWORZNI, ŚRUB I USZCZELNIEN	



ME.60.093.R

MCK1236	NR ORYG.
C, D DUCO	ZACISK
ZESTAW NAPRAWCZY MECHANIZMU REGULACJI LEWY	



ME.60.093.R1

MCK1236 MCK1237 MCK1239	NR ORYG.
C, D DUCO	ZACISK
ZESTAW NAPRAWCZY MECHANIZMU REGULACJI PRAWY	



ME.60.091.R

MCK1238	NR ORYG.
C, D DUCO	ZACISK
ZESTAW TŁOCZKÓW Z USZCZELNIENIAMI	



ME.60.102.R

MCK1299	NR ORYG.
C, D DUCO	ZACISK
SWORZEŃ Z USZCZELNIENIAMI	



ME.60.091.R1	
MCK1139	NR ORYG.
C, D DUCO	ZACISK
KOMPLET USZCZELNIĘĆ	



ME.60.071.R2	
68323751	NR ORYG.
C, D DUCO	ZACISK
KOMPLET USZCZELNIĘĆ	



ME.60.091.R4	
	NR ORYG.
C, D DUCO	ZACISK
TŁOCZKI ZACISKU	



ME.60.119.RL/RP	
	NR ORYG.
C, D DUCO	ZACISK
SWORZEŃ MECHANIZMU SAMOREGULACJI LEWY / PRAWY	



ME.60.094.R	
MCK1050	NR ORYG.
B DUCO	ZACISK
MECHANIZMU SAMOREGULACJI	



ME.60.118.RL/RP	
	NR ORYG.
C, D DUCO	ZACISK
PRZEKŁADNIA MECHANIZMU REGULACJI LEWA / PRAWA	



ME.60.157.R	
SJ4102 MCK1111	NR ORYG.
C, D DUCO AXIAL	ZACISK
MECHANIZM REGULACJI TYŁ - LEWY	



ME.60.158.R	
SJ4103 MCK1112	NR ORYG.
C, D DUCO AXIAL	ZACISK
MECHANIZM REGULACJI TYŁ - PRAWY	



ME.60.166.R	
SJ4103 MCK1112	NR ORYG.
C, D DUCO RADIAL	ZACISK
MECHANIZM REGULACJI PRZÓD LEWY/PRAWY	



(Można stosować ME.60.158.R)

ME.60.100.R	
MCK1067	NR ORYG.
D DUCO	ZACISK
ZESTAW NAPRAWCZY	



ME.60.112.R	
68322563	NR ORYG.
C, D DUCO ELSA 1	ZACISK
ZESTAW NAPRAWCZY PRAWY	



ME.60.113.R	
68322562	NR ORYG.
C, D DUCO ELSA	ZACISK
ZESTAW NAPRAWCZY LEWY	



ME.60.135.R1		
	NR ORYG.	
D DUCO RADIAL	ZACISK	
USZCZELKA		

ME.60.135.R		
SJ4109	NR ORYG.	
D DUCO RADIAL	ZACISK	
KOMPLET USZCZELNIĘĆ		

ME.60.095.R1		
	NR ORYG.	
D DUCO	ZACISK	
USZCZELKA		

ME.60.095.R		
	NR ORYG.	
D DUCO AXIAL	ZACISK	
KOMPLET USZCZELNIĘĆ		

ME.60.167.R		
	NR ORYG.	
C, D DUCO	ZACISK	
USZCZELNIENIE		

ME.60.130.R		
	NR ORYG.	
C, D DUCO ELSA 1/195/225	ZACISK	
USZCZELNIENIE		

ME.60.129.R		
	NR ORYG.	
C, D DUCO ELSA 225	ZACISK	
USZCZELNIENIE SIŁOWNIKA		

ME.60.103.R		
68322900	NR ORYG.	
D DUCO	ZACISK	
PŁYTA ANTYROTACYJNA		

ME.60.004.T		
	NR ORYG.	
D DUCO Radial	ZACISK	
TULEJKA		
Tulejka: Ø39 x Ø35 x 30 mm		

ME.60.005.T		
	NR ORYG.	
D DUCO Radial	ZACISK	
TULEJKA PLASTIKOWA		
Tulejka: Ø39,70 x Ø35,30 x 76,60 mm		

ME.60.014.P		
	NR ORYG.	
B,C,LE,D(axial) DUCO	ZACISK	
POKRYWKA METALOWA		
Pokrywka: Ø40 x 18 mm		

ME.60.090.T		
	NR ORYG.	
D DUCO	ZACISK	
TULEJKA METALOWA		
Tulejka: Ø39,50 x Ø35 x 77 mm		

ME.60.097.R	
SJ4112	NR ORYG.
C, D DUCO AXIAL	ZACISK
KPL. ŁOŻYSK IGIEŁKOWYCH ZACISKU	

ME.60.147.R	
SJ4098	NR ORYG.
C, D DUCO RADIAL	ZACISK
KPL. ŁOŻYSK IGIEŁKOWYCH ZACISKU RADIALNEGO	

ME.60.097.R1	
	NR ORYG.
C, D DUCO	ZACISK
ŁOŻYSKA ROLKOWE	

ME.60.097.R2	
	NR ORYG.
ELSA 1/2 B/D/C/LE DUCO	ZACISK
ROLKI I PANEWKI DŹWIGNI	

ME.60.097.R3	
	NR ORYG.
ELSA 1/2/195/225 B/D/C/LE DUCO	ZACISK
PANEWKA DŹWIGNI ZACISKU	

ME.60.147.R1	
	NR ORYG.
D DUCO	ZACISK
PANEWKA ŁOŻYSKA DŹWIGNI	

ME.60.142.R2	
	NR ORYG.
ELSA 1/2/195/225 B/D/C/LE DUCO	ZACISK
ROLKI DŹWIGNI ZACISKU	

ME.60.098.R	
SJ4111	NR ORYG.
C, D DUCO	ZACISK
ZESTAW NAPRAWCZY	

ME.60.099.R	
MCK1048	NR ORYG.
B DUCO	ZACISK
DŹWIGNIA ZACISKU	

ME.60.148.R	
SJ4108	NR ORYG.
D DUCO RADIAL	ZACISK
DŹWIGNIA ZACISKU Z ŁOŻYSKAMI	

ME.60.144.R	
SJ4097 MCK1399	NR ORYG.
D DUCO AXIAL	ZACISK
DŹWIGNIA ZACISKU Z ŁOŻYSKAMI - LEWA	

ME.60.145.R	
SJ4096 MCK1398	NR ORYG.
D DUCO AXIAL	ZACISK
DŹWIGNIA ZACISKU Z ŁOŻYSKAMI - PRAWA	

ME.60.013.SR		
	NR ORYG.	
B/D(radial/axial) DUCO	ZACISK	
KOMPLET ŚRUB		
Śruby: M14x1,5 x 55 mm		

ME.60.093.T		
	NR ORYG.	
DUCO	ZACISK	
PLASTIKOWA TULEJKA		

ME.60.161.R2		
	NR ORYG.	
ELSA 2/195/225/ Ex225 B/D/C/LE DUCO	ZACISK	
USZCZELNIACZ ZACISKU		

ME.60.093.P.		
	NR ORYG.	
D DUCO	ZACISK	
PIERŚCIEŃ ZACISKU		

ME.60.042.R		
MCK1264	NR ORYG.	
B, D DUCO	ZACISK	
KLAMRA SPINAJĄCA ZACISKU		

ME.60.096.R		
MCK1263	NR ORYG.	
B DUCO	ZACISK	
KLAMRA SPINAJĄCA ZACISKU		

ME.60.093.R2		
	NR ORYG.	
D DUCO	ZACISK	
ZESTAW NAPRAWCZY D LUCO - PRAWY		

ME.60.093.R3		
	NR ORYG.	
D DUCO	ZACISK	
ZESTAW NAPRAWCZY D LUCO - LEWY		

ME.60.198.R		
	NR ORYG.	
D DUCO	ZACISK	
ZESTAW SPRĘŻYN DOCISKOWYCH		

MERITOR C LISA



ME.60.074.R

SJ4113	NR ORYG.
C, D LISA	ZACISK
ZESTAW NAPRAWCZY SAMOREGULACJI - LEWY	



ME.60.075.R

SJ4114	NR ORYG.
C, D LISA	ZACISK
ZESTAW NAPRAWCZY SAMOREGULACJI - PRAWY	



ME.60.076.R

SJ4073	NR ORYG.
C, D LISA	ZACISK
ZESTAW NAPRAWCZY SAMOREGULACJI - LEWY	



ME.60.076.R1

SJ4074	NR ORYG.
C, D LISA	ZACISK
ZESTAW NAPRAWCZY SAMOREGULACJI - PRAWY	



ME.60.078.R

MCK1021 MCK1151	NR ORYG.
C, D LISA	ZACISK
ZESTAW NAPRAWCZY SAMOREGULACJI - LEWY	



ME.60.079.R

MCK1022 MCK1152	NR ORYG.
C, D LISA	ZACISK
ZESTAW NAPRAWCZY SAMOREGULACJI - PRAWY	



ME.60.072.R

SJ4078	NR ORYG.
C, D LISA	ZACISK
ZESTAW USZCZELNIEŃ	



ME.60.073.R1

SJ4052	NR ORYG.
C LISA	ZACISK
ZESTAW SWORZNI, ŚRUB I USZCZELNIEŃ	



Sworznie:	Ø30 x 75 mm	Ø30 x 115 mm
Śruby:	M18x1,5 x 95 mm	M18x1,5 x 135 mm

ME.60.081.R		
	NR ORYG.	
C, D LISA	ZACISK	
WAŁEK LEWY		

ME.60.082.R		
	NR ORYG.	
C, D LISA	ZACISK	
WAŁEK PRAWY		

ME.60.083.R		
	NR ORYG.	
C, D LISA	ZACISK	
BIEŻNIA WAŁKA (BEZ KULEK) LEWA		

ME.60.084.R		
	NR ORYG.	
C, D LISA	ZACISK	
BIEŻNIA WAŁKA (BEZ KULEK) PRAWA		

ME.60.067.R		
	NR ORYG.	
C LISA	ZACISK	
PŁYTA ZACISKU HAMULCOWEGO		

ME.60.068.R		
68915080 68915081	NR ORYG.	
C LISA	ZACISK	
DŹWIGNIA ZACISKU HAMULCOWEGO		

ME.60.080.R		
SJ4031	NR ORYG.	
C, D LISA	ZACISK	
ŁOŻYSKA		

ME.60.085.R		
	NR ORYG.	
C, D LISA	ZACISK	
KULA DO PODSTAWY ŁOŻYSKA		

ME.60.171.R1		
	NR ORYG.	
C, D LISA	ZACISK	
USZCZELNIACZ TŁOKA		

MERITOR D LISA

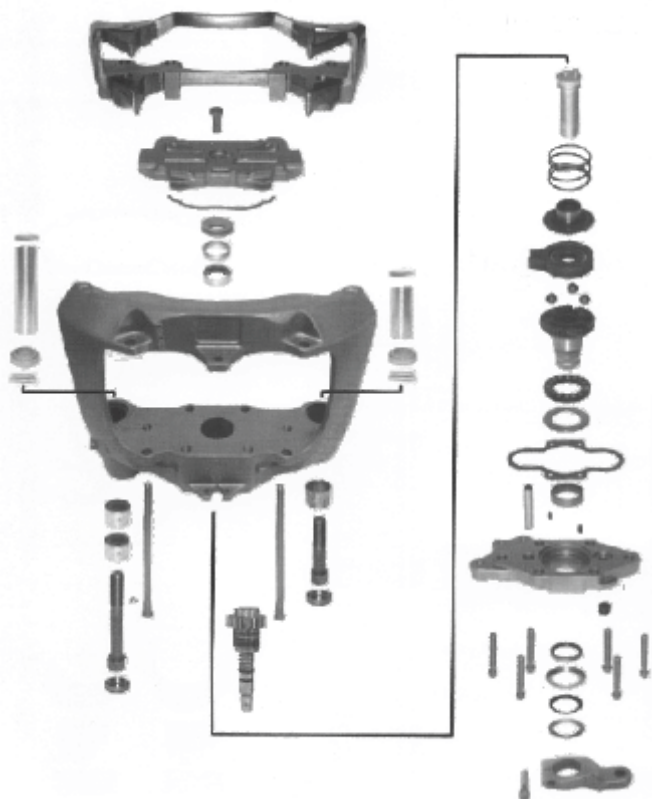

ME.60.072.R

SJ4078	NR ORYG.
C, D LISA	ZACISK
ZESTAW USZCZELNIĘĆ	



ME.60.073.R

SJ4076 MCK1104	NR ORYG.
D LISA	ZACISK
ZESTAW SWORZNI, ŚRUB I USZCZELNIĘĆ	



Sworznie:	Ø35 x 79 mm	Ø35 x 132 mm
Śruby:	M20x1,5 x 100 mm	M20x1,5 x 150 mm

ME.60.074.R

SJ4113	NR ORYG.
C, D LISA	ZACISK
ZESTAW NAPRAWCZY SAMOREGULACJI - LEWY	



ME.60.075.R

SJ4114	NR ORYG.
C, D LISA	ZACISK
ZESTAW NAPRAWCZY SAMOREGULACJI - PRAWY	



ME.60.076.R

SJ4073	NR ORYG.
C, D LISA	ZACISK
ZESTAW NAPRAWCZY SAMOREGULACJI - LEWY	



ME.60.076.R1

SJ4074	NR ORYG.
C, D LISA	ZACISK
ZESTAW NAPRAWCZY SAMOREGULACJI - PRAWY	



ME.60.078.R

MCK1021 MCK1151	NR ORYG.
C, D LISA	ZACISK
ZESTAW NAPRAWCZY SAMOREGULACJI - LEWY	



ME.60.079.R

MCK1022 MCK1152	NR ORYG.
C, D LISA	ZACISK
ZESTAW NAPRAWCZY SAMOREGULACJI - PRAWY	



ME.60.081.R		
	NR ORYG.	
C, D LISA	ZACISK	
WĄLEK LEWY		

ME.60.082.R		
	NR ORYG.	
C, D LISA	ZACISK	
WĄLEK PRAWY		

ME.60.080.R		
SJ4031	NR ORYG.	
C, D LISA	ZACISK	
KOMPLET ŁOŻYSK		

ME.60.179.R		
SJ4117 68321441	NR ORYG.	
D LISA	ZACISK	
PŁYTA DOCISKOWA KLOCKÓW		

ME.60.083.R		
	NR ORYG.	
C, D LISA	ZACISK	
BIEŻNIA WĄŁKA (BEZ KULEK) LEWA		

ME.60.084.R		
	NR ORYG.	
C, D LISA	ZACISK	
BIEŻNIA WĄŁKA (BEZ KULEK) PRAWA		

ME.60.171.R1		
	NR ORYG.	
C, D LISA	ZACISK	
USZCZELNIACZ TŁOKA		

ME.60.085.R		
	NR ORYG.	
C, D LISA	ZACISK	
KULA DO PODSTAWY ŁOŻYSKA		

ME.60.026.P		
	NR ORYG.	
D LISA	ZACISK	
POKRYWKA METALOWA		

Pokrywka: Ø45 x 17 mm

ME.60.018.P		
	NR ORYG.	
ELSA 1/2 195/225 D LISA	ZACISK	
PANEWKA		

Panewka: Ø39 x Ø35 x 30 mm

ME.60.700.R1		
	NR ORYG.	
D LISA	ZACISK	
ZESTAW NAPRAWCZY Z CZUJNIKAMI ZUŻYCIA KLOCKÓW		

**CZUJNIKI ZUŻYCIA KLOCKÓW
MERITOR**

ME.60.182.R

68326716
5001856032 **NR ORYG.**

RENAULT **ZASTOSOWANIE**

Długość 240 cm
Końcówka trójkątna



ME.60.183.R

68326714
5001856034 **NR ORYG.**

RENAULT **ZASTOSOWANIE**

Długość 140 cm
Końcówka prostokątna



ME.60.184.R

68326715
5001856031 **NR ORYG.**

RENAULT **ZASTOSOWANIE**

Długość 290 cm
Końcówka prostokątna



ME.60.185.R

68326713
5001856033 **NR ORYG.**

RENAULT **ZASTOSOWANIE**

Długość 140 cm
Końcówka prostokątna



ME.60.186.R

68326733
20928541 **NR ORYG.**

VOLVO **ZASTOSOWANIE**

Długość 155 cm
Końcówka owalna



ME.60.187.R

68326729
20928533 **NR ORYG.**

VOLVO **ZASTOSOWANIE**

Długość 150 cm
Końcówka okrągła



ME.60.188.R

68326720
81 25937 6015 **NR ORYG.**

MAN **ZASTOSOWANIE**

Długość 140 cm
Końcówka prostokątna



ME.60.189.R

68326722
81 25937 6041 **NR ORYG.**

MAN **ZASTOSOWANIE**

Długość 175 cm
Końcówka prostokątna



ME.60.190.R

68326725
81 25937 6044 **NR ORYG.**

MAN **ZASTOSOWANIE**

Długość 175 cm
Końcówka prostokątna



ME.60.191.R

21390375 **NR ORYG.**

VOLVO **ZASTOSOWANIE**

Długość 185 cm
Końcówka owalna



ME.60.192.R		
20928545 21390376	NR ORYG.	
VOLVO	ZASTOSOWANIE	
Długość 185 cm Końcówka owalna		

ME.60.193.R		
20928356 21390372	NR ORYG.	
VOLVO	ZASTOSOWANIE	
Długość 250 cm Końcówka owalna		

ME.60.194.R		
20928537 21390373	NR ORYG.	
VOLVO	ZASTOSOWANIE	
Długość 250 cm Końcówka owalna		

ME.60.199.R		
68326736 20928547	NR ORYG.	
VOLVO	ZASTOSOWANIE	
Długość 220 cm Końcówka owalna		

ME.60.200.R		
68326738 20928563	NR ORYG.	
VOLVO	ZASTOSOWANIE	
Długość 105 cm Końcówka owalna		

ME.60.201.R		
20928564	NR ORYG.	
VOLVO	ZASTOSOWANIE	
Długość 105 cm Końcówka owalna		

ME.60.202.R		
68326719 81.25937.6038	NR ORYG.	
MAN	ZASTOSOWANIE	
Długość 200 cm Końcówka prostokątna		

ME.60.203.R		
68326727 81.25937.6046	NR ORYG.	
MAN	ZASTOSOWANIE	
Długość 300 cm Końcówka prostokątna		

ME.60.204.R		
68326728 20928532	NR ORYG.	
VOLVO	ZASTOSOWANIE	
Długość 80 cm Końcówka okrągła		

ME.60.205.R		
7420928552	NR ORYG.	
RENAULT	ZASTOSOWANIE	
Długość 130 cm		

ME.60.206.R		
	NR ORYG.	
RENAULT	ZASTOSOWANIE	
Długość 360 cm		

WABCO PAN 17

17,5"



WA.60.001.R

12 999 699
12 999 702

NR ORYG.

PAN 17

ZACISK

ZESTAW SWORZNI, ŚRUB
I USZCZELNIĘŃ



Sworznie: Ø30 x 77,30 mm Ø30 x 91 mm
Śruby: M16x1,5 x 70 mm M16x1,5 x 90 mm

WA.60.002.R

12 999 704

NR ORYG.

PAN 17

ZACISK

ZESTAW SWORZNI, ŚRUB
I USZCZELNIĘŃ



Śruby: M16x1,5 x 70 mm M16x1,5 x 90 mm
M10x1 x 40 mm (x8)

WA.60.002.R1

12 999 704

NR ORYG.

PAN 17

ZACISK

ZESTAW SWORZNI, ŚRUB
I USZCZELNIĘŃ



Śruby: M16x1,5 x 70 mm M16x1,5 x 90 mm

WA.60.003.R

12 999 580

NR ORYG.

PAN 17

ZACISK

ZESTAW SWORZNI, ŚRUB
I USZCZELNIĘŃ



Śruby: M16x1,5 x 70 mm M16x1,5 x 90 mm
M10x1 x 40 mm (x8)

WA.60.007.R

40 175 051

NR ORYG.

PAN 17

ZACISK

ZESTAW PANEWEK
I USZCZELNIĘŃ



WA.60.008.R

PAN 17

ZACISK

ZESTAW SWORZNI I ŚRUB



Sworznie: Ø30 x 77 mm Ø30 x 91 mm
Śruby: M16x1,5 x 70 mm M16x1,5 x 90 mm
M10x1 x 40 mm (x8)

WA.60.015.R

NR ORYG.

PAN 17

ZACISK

KOMPLET USZCZELNIĘŃ



WA.60.001.M1

NR ORYG.

PAN 17
PAN 19
PAN 22-1

ZACISK

ZABEZPIECZENIE
MECHANIZMU
SAMOREGULACJI



WA.60.015.R3		
	NR ORYG.	
PAN 17 PAN 19-1 PAN 22-1	ZACISK	
USZCZELNIENIA ZACISKU		

WA.60.003.U		
	NR ORYG.	
PAN 17	ZACISK	
USZCZELNIENIE GUMOWE		

WA.60.015.R2		
	NR ORYG.	
PAN 17 PAN 19-1 PAN 22-1 MAXX 22	ZACISK	
USZCZELNIENIE TŁOCZKA		

WA.60.030.U		
	NR ORYG.	
PAN 17 PAN 19	ZACISK	
KOREK GUMOWY		

WA.60.031.U		
	NR ORYG.	
PAN 17 PAN 19	ZACISK	
USZCZELNIACZ		

WA.60.028.P		
	NR ORYG.	
PAN 17	ZACISK	
POKRYWKA PRZECIWPYŁOWA		<small>Pokrywka: Ø34 x 16 mm</small>

WA.60.029.P		
	NR ORYG.	
PAN 17	ZACISK	
PANEWKA		<small>Panewka: Ø34 x Ø30 x25 mm</small>

WA.60.029.P1		
	NR ORYG.	
PAN 17	ZACISK	
PANEWKA		<small>Panewka: Ø34 x Ø30 x20 mm</small>

WA.60.018.RL		
	NR ORYG.	
PAN 17	ZACISK	
PŁYTA ZACISKU LEWA		

WA.60.018.RP		
	NR ORYG.	
PAN 17	ZACISK	
PŁYTA ZACISKU PRAWA		

WA.60.019.RL		
	NR ORYG.	
PAN 17	ZACISK	
PŁYTA ZACISKU LEWA		

WA.60.019.RP		
	NR ORYG.	
PAN 17	ZACISK	
PŁYTA ZACISKU PRAWA		

WA.60.016.R		
	NR ORYG.	
PAN 17	ZACISK	
SWORZEŃ MECHANIZMU REGULACJI		

WA.60.017.R		
	NR ORYG.	
PAN 17	ZACISK	
SWORZEŃ MECHANIZMU REGULACJI		

WA.60.009.R		
	NR ORYG.	
PAN 17 PAN 19 PAN 22-1	ZACISK	
ZESTAW USZCZELNIEŃ		

WA.60.033.U		
	NR ORYG.	
PAN 17 PAN 19 PAN 22-1	ZACISK	
USZCZELKA POKRYWY ZACISKU		

WA.60.001.M3		
	NR ORYG.	
PAN 17	ZACISK	
MECHANIZM SAMOREGULACJI, SWORZEŃ Z BOLCEM		

WA.60.001.M4		
	NR ORYG.	
PAN 17	ZACISK	
MECHANIZM SAMOREGULACJI, SWORZEŃ Z ROWKIEM		

WA.60.001.S		
	NR ORYG.	
PAN 17 PAN 19-1 PAN 22-1	ZACISK	
SPRĘŻYNA MECHANIZMU SAMOREGULACJI		

WA.60.001.M5		
	NR ORYG.	
PAN 17	ZACISK	
MOSTEK ZACISKU (NISKI)		

WA.60.001.M2		
	NR ORYG.	
PAN 17 PAN 19 PAN 22-1	ZACISK	
ZABEZPIECZENIE MECHANIZMU SAMOREGULACJI		

WA.60.018.S		
	NR ORYG.	
PAN 17	ZACISK	
SWORZEŃ ZACISKU		
		Sworzeń: Ø30 x 77,30 mm

WA.60.024.R		
	NR ORYG.	
PAN 17	ZACISK	
ZESTAW NAPRAWCZY		

WA.60.001.M		
	NR ORYG.	
PAN 17	ZACISK	
ZESTAW NAPRAWCZY SAMOREGULACJI		

WA.60.009.SR		 <p>8x</p>
	NR ORYG.	
PAN 17 PAN 19 PAN 22	ZACISK	
ŚRUBA USZCZELKI ZACISKU		
		Śruba: 8x M10x1 x 40 mm

WA.60.011.R1		
	NR ORYG.	
PAN 17 PAN 19 PAN 22-1	ZACISK	
SPRĘŻYNA DŹWIGNI		

WA.60.011.R		
	NR ORYG.	
PAN 17 PAN 19 PAN 22-1	ZACISK	
DŹWIGNIA ZACISKU		

WA.60.010.R		
	NR ORYG.	
PAN 17 PAN 19 PAN 22-1	ZACISK	
KOMPLET ŁOŻYSK		

WA.60.001.S1		
	NR ORYG.	
PAN 17	ZACISK	
SPRĘŻYNA MECHANIZMU SAMOREGULACJI		

WA.60.035.P		
	NR ORYG.	
PAN 17 PAN 19-1	ZACISK	
POKRYWA ZACISKU		

WA.60.700.R		
29088	NR ORYG.	
PAN 17	ZACISK	
ZESTAW NAPRAWCZY Z CZUJNIKAMI ZUŻYCIA KŁOCKÓW HAM. 17,5-MAN		

WA.60.700.R1		
29088	NR ORYG.	
PAN 17	ZACISK	
ZESTAW NAPRAWCZY Z CZUJNIKAMI ZUŻYCIA KŁOCKÓW HAM. 17,5-MAN		

WA.60.700.R2		
29088	NR ORYG.	
PAN 17	ZACISK	
ZESTAW NAPRAWCZY Z CZUJNIKAMI ZUŻYCIA KŁOCKÓW HAM. 17,5-MAN-DAF		

WA.60.700.R4		
29088 501 084 860 7	NR ORYG.	
PAN 17	ZACISK	
ZESTAW NAPRAWCZY Z CZUJNIKAMI ZUŻYCIA KŁOCKÓW HAM. 17,5-MAN-IVECO		

WABCO PAN 19-1/22-1

19,5" / 22,5"



WA.60.020.R

12 999 738 NR ORYG.

PAN 19 PAN 22-1 ZACISK

ZESTAW SWORZNI, ŚRUB I USZCZELNIĘŃ



Sworznie: Ø37,70 x 76 mm Ø38 x 118 mm
Śruby: M16x1,5 x 80 mm M16x1,5 x 120 mm

WA.60.020.R1

3 434 382 701 NR ORYG.

PAN 19-1 ZACISK

ZESTAW NAPRAWCZY



Sworznie: Ø38 x 6 mm Ø38 x 118 mm
Śruby: M16x1,5 x 80 mm M16x1,5 x 120 mm

WA.60.022.R

12 999 776 NR ORYG.

PAN 19 PAN 22-1 ZACISK

ZESTAW SWORZNI, ŚRUB I USZCZELNIĘŃ



Sworznie: Ø37,70 x 76 mm Ø38 x 118 mm
Śruby: M16x1,5 x 80 mm M16x1,5 x 120 mm

WA.60.035.R

NR ORYG.

PAN 19 PAN 22-1 ZACISK

ZESTAW PANEWEK I USZCZELNIĘŃ



WA.60.036.R

NR ORYG.

PAN 19 PAN 22-1

ZACISK

ZESTAW SWORZNI I ŚRUB



Sworznie: Ø38 x 76 mm Ø38 x 118 mm
Śruby: M16x1,5 x 80 mm M16x1,5 x 120 mm

WA.60.032.R

NR ORYG.

PAN 19 PAN 22-1

ZACISK

KOMPLET USZCZELNIĘŃ



WA.60.015.R3

NR ORYG.

PAN 17 PAN 19-1 PAN 22-1

ZACISK

ZESTAW USZCZELNIĘŃ



WA.60.032.R2

NR ORYG.

PAN 19-1

ZACISK

ZESTAW USZCZELNIĘŃ



WA.60.015.R2		
	NR ORYG.	
PAN 17 PAN 19 PAN 22	ZACISK	
USZCZELNIENIE TŁOCZKA		

WA.60.022.M		
	NR ORYG.	
PAN 19 PAN 22-1	ZACISK	
ZESTAW MECHANIZMU REGULACJI		

WA.60.022.M1		
	NR ORYG.	
PAN 19 PAN 22-1	ZACISK	
MECHANIZM REGULACJI		

WA.60.022.M2		
	NR ORYG.	
PAN 19 PAN 22-1	ZACISK	
ZESTAW NAPRAWCZY MECHANIZMU REGULACJI		

WA.60.033.R		
	NR ORYG.	
PAN 19 PAN 22-1	ZACISK	
SWORZEŃ MECHANIZMU REGULACJI		

WA.60.039.R		
	NR ORYG.	
PAN 19 PAN 22-1	ZACISK	
MOSTEK ZACISKU		

WA.60.001.M1		
	NR ORYG.	
PAN 17 PAN 19 PAN 22-1	ZACISK	
ZABEZPIECZENIE MECHANIZMU SAMOREGULACJI		

WA.60.001.M2		
	NR ORYG.	
PAN 17 PAN 19 PAN 22-1	ZACISK	
ZABEZPIECZENIE MECHANIZMU SAMOREGULACJI		

WA.60.001.S		
	NR ORYG.	
PAN 17 PAN 19-1 PAN 22-1	ZACISK	
SPRĘŻYNA MECHANIZMU SAMOREGULACJI		

WA.60.009.SR		
	NR ORYG.	
PAN 17 PAN 19 PAN 22	ZACISK	
ŚRUBA USZCZELKI ZACISKU		
		8x
		Śruba: 8x M10x1 x 40 mm

WA.60.009.R		
	NR ORYG.	
PAN 17 PAN 19 PAN 22-1	ZACISK	
ZESTAW USZCZELNIĘĆ		

WA.60.031.U		
	NR ORYG.	
PAN 17 PAN 19-1 PAN 22-1	ZACISK	
USZCZELNIACZ		

WA.60.030.U		
	NR ORYG.	
PAN 17 PAN 19-1 PAN 22-1	ZACISK	
KOREK GUMOWY		

WA.60.048.R		
	NR ORYG.	
PAN 19-1 PAN 22-1	ZACISK	
ZESTAW NAPRAWCZY		

WA.60.020.S		
	NR ORYG.	
PAN 19 PAN 22 MAXX 22	ZACISK	
SWORZEŃ ZACISKI		
		Sworzeń: Ø38 x 118 mm

WA.60.021.S		
	NR ORYG.	
PAN 19 PAN 22 MAXX 22	ZACISK	
SWORZEŃ ZACISKU		
		Sworzeń: Ø38 x 76 mm

WA.60.200.SR		
437 510 041 0	NR ORYG.	
PAN 19-1 PAN 22-1	ZACISK	
ŚRUBA PROWADZĄCA JARZMA ZACISKU WABCO		
		Śruba: M16x1,5

WA.60.200.SR1		
	NR ORYG.	
PAN 19-1	ZACISK	
ŚRUBA PROWADZĄCA JARZMA ZACISKU WABCO		
		GWINT NA CAŁEJ DŁUGOŚCI! Śruba: M16x1,5

WA.60.010.R		
	NR ORYG.	
PAN 17 PAN 19 PAN 22-1	ZACISK	
KOMPLET ŁOŻYSK		

WA.60.011.R		
	NR ORYG.	
PAN 17 PAN 19 PAN 22-1	ZACISK	
DŹWIGNIA ZACISKU		

WA.60.033.P		
	NR ORYG.	
PAN 19 PAN 22	ZACISK	
ZABEZPIECZENIE PRZECIWPYŁOWE		
		Pokrywka: Ø42 x 28 mm

WA.60.034.P		
	NR ORYG.	
PAN 19 PAN 22 MAXX 22	ZACISK	
ZABEZPIECZENIE PRZECIWPYŁOWE		
		Pokrywka: Ø42 x 17

WA.60.011.R1		
	NR ORYG.	
PAN 17 PAN 19 PAN 22-1	ZACISK	
SPRĘŻYNA DŹWIGNI		

WA.60.034.RL1/RP1		
	NR ORYG.	
PAN 19-1	ZACISK	
PŁYTA ZACISKU LEWA/PRAWA		

WA.60.034.RL		
	NR ORYG.	
PAN 19	ZACISK	
PŁYTA DOCISKOWA LEWA		

WA.60.034.RP		
	NR ORYG.	
PAN 19	ZACISK	
PŁYTA DOCISKOWA PRAWA		

WA.60.037.RL/RP		 LEWA  PRAWA
	NR ORYG.	
PAN 22-1	ZACISK	
PŁYTA DOCISKOWA LEWA/PRAWA		

WA.60.050.R		
	NR ORYG.	
PAN 19-1 PAN 22-1	ZACISK	
ZESTAW NAPRAWCZY ZACISKU		

WA.60.035.P		
	NR ORYG.	
PAN 17 PAN 19-1	ZACISK	
POKRYWA ZACISKU		

WA.60.035.P1		
	NR ORYG.	
PAN 19-1	ZACISK	
POKRYWA ZACISKU		

WA.60.035.Z		
	NR ORYG.	
PAN 19-1	ZACISK	
ZAŚLEPKA POKRYWY ZACISKU		

WA.60.051.R		
	NR ORYG.	
PAN 19-1 / 22-1	ZACISK	
ZESTAW POKRYWEK ZACISKU Ø 422,20 / 47,50 x 40 x 33 mm		

WA.60.700.R3		
	NR ORYG.	
PAN 19-1	ZACISK	
ZESTAW NAPRAWCZY Z CZUJNIKAMI ZUŻYCIA KLOCKÓW HAM. 19,5		

WA.60.700.R5		
	NR ORYG.	
PAN 19-1	ZACISK	
ZESTAW NAPRAWCZY Z CZUJNIKAMI ZUŻYCIA KLOCKÓW HAM. 19,5-DAF-SAF		

WABCO PAN 19-2/22-2

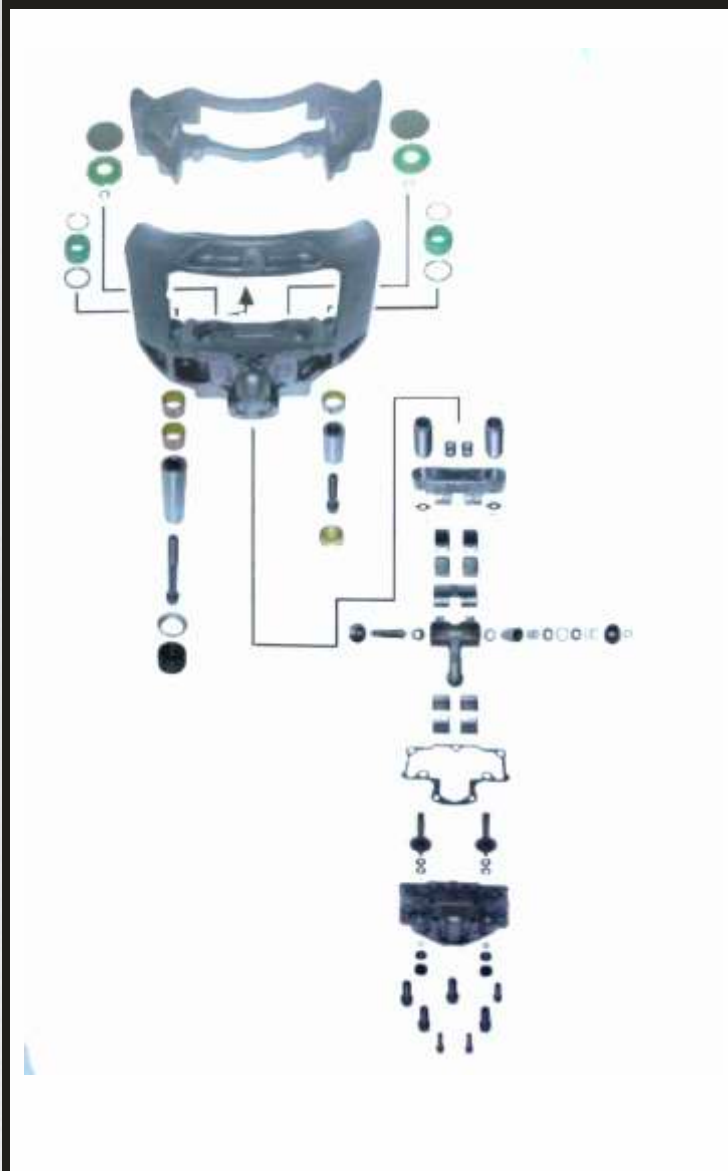

WA.60.021.R

12 999 746	NR ORYG.
PAN 19-2 PAN 22-2	ZACISK
ZESTAW NAPRAWCZY ZACISKU	



Sworznie:	Ø37,70 x 76 mm	Ø38 x 118 mm
Śruby:	M16x1,5 x 80 mm	M16x1,5 x 120 mm

WA.60.021.R1

	NR ORYG.
PAN 19-2 PAN 22-2	ZACISK
ZESTAW NAPRAWCZY ZACISKU	



WA.60.021.R2

	NR ORYG.
PAN 19-2 PAN 22-2	ZACISK
ZESTAW NAPRAWCZY ZACISKU	



Sworznie:	Ø38 x 76 mm	Ø38 x 118 mm
Śruby:	M16x1,5 x 80 mm	M16x1,5 x 120 mm

WA.60.023.R

12 999 678	NR ORYG.
PAN 22-2	ZACISK
ZESTAW NAPRAWCZY ZACISKU	



Sworznie:	Ø38 x 70 mm	Ø38 x 128 mm
Śruby:	M16x1,5 x 80 mm	M16x1,5 x 130 mm

WA.60.026.R

	NR ORYG.
PAN 19-2 PAN 22-2	ZACISK
MOSTEK ZACISKU + ŚRUBY ZACISKU	



WA.60.027.R

	NR ORYG.
PAN 19-2 PAN 22-2	ZACISK
MOSTEK ZACISKU	



WA.60.040.R

	NR ORYG.
PAN 19-2 PAN 22-2	ZACISK
USZCZELKA ZACISKU	



WA.60.040.R1

	NR ORYG.
PAN 19-2 PAN 22-2	ZACISK
USZCZELKA ZACISKU	



WA.60.041.R		
	NR ORYG.	
PAN 19-2	ZACISK	
ZĘBATKA ZACISKU (LEWA)		

WA.60.041.R1		
	NR ORYG.	
PAN 19-2	ZACISK	
ZĘBATKA ZACISKU (PRAWA)		

WA.60.025.RP		
	NR ORYG.	
PAN 19-2 PAN 22-2	ZACISK	
ŚRUBA ZACISKU (Prawy GWINT)		

WA.60.025.RL		
	NR ORYG.	
PAN 19-2 PAN 22-2	ZACISK	
ŚRUBA ZACISKU (LEWY GWINT)		

WA.60.044.R		
	NR ORYG.	
PAN 19-2 PAN 22-2	ZACISK	
ZESTAW NAPRAWCZY DŹWIGNII ZACISKU		

WA.60.044.R1		
	NR ORYG.	
PAN 19-2 PAN 22-2	ZACISK	
WAŁEK DŹWIGNII ZACISKU		

WA.60.046.R		
	NR ORYG.	
PAN 19-2 PAN 22-2	ZACISK	
ZESTAW NAPRAWCZY SAMOREGULATORA		

WA.60.025.K		
	NR ORYG.	
PAN 19-2 PAN 22-2	ZACISK	
KRZYŻAK DO ŚRUBY ZACISKU		

WA.60.041.R2		
	NR ORYG.	
PAN 19-2	ZACISK	
ZĘBATKA ZACISKU		

WA.60.009.SR		
	NR ORYG.	
PAN 17 PAN 19 PAN 22	ZACISK	
ŚRUBA DEKLA ZACISKU		8x
		Śruba: 8x M10x1 x 40 mm

WA.60.020.S		
	NR ORYG.	
PAN 19 PAN 22 MAXX 22	ZACISK	
SWORZEŃ ZACISKU		
		Sworzeń: Ø38 x 118 mm

WA.60.021.S		
	NR ORYG.	
PAN 19 PAN 22 MAXX 22	ZACISK	
SWORZEŃ ZACISKU		
		Sworzeń: Ø38 x 76 mm

WA.60.025.RP1		
NR ORYG.		
PAN 19-2 PAN 22-2	ZACISK	
ŚRUBA ZACISKU (PRAWA) Z KRZYŻAKIEM		

WA.60.025.RL1		
NR ORYG.		
PAN 19-2 PAN 22-2	ZACISK	
ŚRUBA ZACISKU (LEWA) Z KRZYŻAKIEM		

WA.60.033.P		
NR ORYG.		
PAN 19 PAN 22	ZACISK	
ZABEZPIECZENIE PRZECIWPYŁOWE		
		Pokrywka: Ø42 x 28 mm

WA.60.034.P		
NR ORYG.		
PAN 19 PAN 22 MAXX 22	ZACISK	
ZABEZPIECZENIE PRZECIWPYŁOWE		
		Pokrywka: Ø42 x 17 mm

WA.60.038.R		
NR ORYG.		
PAN 19-2 PAN 22-2	ZACISK	
ŁOŻYSKO ZACISKU (pod dźwignię)		

WA.60.038.R1		
NR ORYG.		
PAN 19-2 PAN 22-2	ZACISK	
ŁOŻYSKO ZACISKU (między dźwignią i mostkiem)		

WA.60.042.R		
NR ORYG.		
PAN 19-2 PAN 22-2	ZACISK	
DŹWIGNIA ZACISKU		

WA.60.043.R		
NR ORYG.		
PAN 19-2 PAN 22-2	ZACISK	
DŹWIGNIA ZACISKU		

WA.60.049.R		
NR ORYG.		
PAN 19-2 PAN 22-2	ZACISK	
ZESTAW NAPRAWCZY		

WA.60.047.R		
NR ORYG.		
PAN 19-2 PAN 22-2	ZACISK	
OBUDOWA ŁOŻYSKA ZACISKU		

WABCO MAXX 22



WA.60.070.R

	NR ORYG.								
MAXX 22	ZACISK								
ZESTAW NAPRAWCZY ZACISKU		Sworznie:	<table border="1"> <tr> <td>Ø38 x 76 mm</td> <td>Ø38 x 118 mm</td> </tr> <tr> <td>Śruby:</td> <td> <table border="1"> <tr> <td>M16x1,5 x 80 mm</td> <td>M16x1,5 x 120 mm</td> </tr> </table> </td> </tr> </table>	Ø38 x 76 mm	Ø38 x 118 mm	Śruby:	<table border="1"> <tr> <td>M16x1,5 x 80 mm</td> <td>M16x1,5 x 120 mm</td> </tr> </table>	M16x1,5 x 80 mm	M16x1,5 x 120 mm
Ø38 x 76 mm	Ø38 x 118 mm								
Śruby:	<table border="1"> <tr> <td>M16x1,5 x 80 mm</td> <td>M16x1,5 x 120 mm</td> </tr> </table>	M16x1,5 x 80 mm	M16x1,5 x 120 mm						
M16x1,5 x 80 mm	M16x1,5 x 120 mm								

WA.60.071.R

640 322 926 2	NR ORYG.								
MAXX 22	ZACISK								
ZESTAW NAPRAWCZY ZACISKU		Sworznie:	<table border="1"> <tr> <td>Ø37,70 x 76 mm</td> <td>Ø38 x 118 mm</td> </tr> <tr> <td>Śruby:</td> <td> <table border="1"> <tr> <td>M16x1,5 x 80 mm</td> <td>M16x1,5 x 120 mm</td> </tr> </table> </td> </tr> </table>	Ø37,70 x 76 mm	Ø38 x 118 mm	Śruby:	<table border="1"> <tr> <td>M16x1,5 x 80 mm</td> <td>M16x1,5 x 120 mm</td> </tr> </table>	M16x1,5 x 80 mm	M16x1,5 x 120 mm
Ø37,70 x 76 mm	Ø38 x 118 mm								
Śruby:	<table border="1"> <tr> <td>M16x1,5 x 80 mm</td> <td>M16x1,5 x 120 mm</td> </tr> </table>	M16x1,5 x 80 mm	M16x1,5 x 120 mm						
M16x1,5 x 80 mm	M16x1,5 x 120 mm								

WA.60.021.S

	NR ORYG.		
PAN 19 PAN 22 MAXX 22	ZACISK		
SWORZEŃ ZACISKU		Sworznie:	Ø38 x 76 mm

WA.60.020.S

	NR ORYG.		
PAN 19 PAN 22 MAXX 22	ZACISK		
SWORZEŃ ZACISKU		Sworznie:	Ø38 x 118 mm

WA.60.057.R

MAN TGS MB, ARCOS	NR ORYG.		
MAXX 22	ZACISK		
SAMOREGULATOR ZACISKU			

WA.60.065.R

MAN TGX	NR ORYG.		
MAXX 22	ZACISK		
SAMOREGULATOR ZACISKU			

WA.60.060.R

	NR ORYG.		
MAXX 22	ZACISK		
ZESTAW NAPRAWCZY SAMOREGULATORA			

WA.60.067.R

	NR ORYG.		
MAXX 22	ZACISK		
POKRYWA ZACISKU			

WA.60.068.RL		
	NR ORYG.	
MAXX 22	ZACISK	
PŁYTA ZACISKU		

WA.60.068.RP		
	NR ORYG.	
MAXX 22	ZACISK	
PŁYTA ZACISKU		

WA.60.058.R		
MAN TGS MB ARCOS	NR ORYG.	
MAXX 22	ZACISK	
MOSTEK ZACISKU		

WA.60.069.R		
MAN TGX	NR ORYG.	
MAXX 22	ZACISK	
MOSTEK ZACISKU		

WA.60.061.R		
	NR ORYG.	
MAXX 22	ZACISK	
ZESTAW NAPRAWCZY MECHANIZMU REGULACJI		

WA.60.062.R		
	NR ORYG.	
MAXX 22	ZACISK	
SWORZEŃ GWINTOWANY ZACISKU		

WA.60.072.R		
	NR ORYG.	
MAXX 22	ZACISK	
CZĘŚCI SAMOREGULATORA ZACISKU		

WA.60.066.R		
640 322 927 2	NR ORYG.	
MAXX 22	ZACISK	
ELEMENTY SAMOREGULATORA ZACISKU		

WA.60.063.R1		
	NR ORYG.	
MAXX 22 MAXX 22T	ZACISK	
ŁOŻYSKA ZACISKU		

WA.60.063.R		
	NR ORYG.	
MAXX 22 MAXX 22T	ZACISK	
ŁOŻYSKA ZACISKU		

WA.60.064.R1		
	NR ORYG.	
MAXX 22 MAXX 22T	ZACISK	
PANEWKI DŹWIGNI ZACISKU		

WA.60.064.R2		
	NR ORYG.	
MAXX 22 MAXX 22T	ZACISK	
ROLKI DŹWIGNI ZACISKU		

WA.60.074.R640 322 928 2
441 039 001 0 4811
MAN

NR ORYG.

MAXX 22

ZACISK

POKRYWA ZACISKU
(MAN)**WA.60.074.R1**

441 039 009 0

NR ORYG.

MAXX 22

ZACISK

POKRYWA ZACISKU
(MERCEDES)**WA.60.085.R**

MB ARCOS

NR ORYG.

MAXX 22

ZACISK

DŹWIGNIA ZACISKU

**WA.60.064.R**

NR ORYG.

MAXX 22

ZACISK

DŹWIGNIA ZACISKU

**WA.60.056.R**

NR ORYG.

MAXX 22

ZACISK

ZESTAW NAPRAWCZY

**WA.60.059.R**

NR ORYG.

MAXX 22

ZACISK

POKRYWKA Z
UCZELNIACZEM ZACISKU**WA.60.067.U**

NR ORYG.

MAXX 22

ZACISK

USZCZELNIACZE POKRYWY
ZACISKU**WA.60.073.R**

NR ORYG.

MAXX 22

ZACISK

ZESTAW NAPRAWCZY

**WA.60.054.R**

NR ORYG.

MAXX 22

ZACISK

ZABEZPIECZENIE MECHANIZMU
SAMOREGULACJI**WA.60.055.R**

897 290 261 2

NR ORYG.

MAXX 22

ZACISK

PIERŚCIEŃ ZACISKU

**WA.60.034.P**

NR ORYG.

MAXX 22

ZACISK

ZABEZPIECZENIE
PRZECIWPYŁOWE

Pokrywa: Ø42,50 X 17 mm

WABCO MAXX 22T



WA.60.075.R		
640 222 928 2	NR ORYG.	
MAXX 22T	ZACISK	
ZESTAW NAPRAWCZY		
Sworznie:		Ø37,70 x 76 mm Ø38 x 118 mm
Śruby:		M16x1,5 x 80 mm M16x1,5 x 80 mm

WA.60.076.R		
	NR ORYG.	
MAXX 22T	ZACISK	
SAMOREGULATOR ZACISKU		

WA.60.077.R		
	NR ORYG.	
MAXX 22T	ZACISK	
DŹWIGNIA ZACISKU		

WA.60.078.R		
	NR ORYG.	
MAXX 22T	ZACISK	
POKRYWA ZACISKU		

WA.60.079.R		
	NR ORYG.	
MAXX 22T	ZACISK	
ZABEZPIECZENIE MECHANIZMU SAMOREGULACJI		

WA.60.080.R		
	NR ORYG.	
MAXX 22T	ZACISK	
SWORZEŃ GWINTOWANY ZACISKU		

WA.60.081.R		
	NR ORYG.	
MAXX 22T	ZACISK	
MECHANIZM SAMOREGULACJI ZACISKU		

WA.60.082.R		
	NR ORYG.	
MAXX 22T	ZACISK	
MOSTEK ZACISKU		

WA.60.064.R1

NR ORYG.

MAXX 22
MAXX 22T

ZACISK

PANEWKI DŹWIGNI ZACISKU

**WA.60.064.R2**

NR ORYG.

MAXX 22
MAXX 22T

ZACISK

ROLKI DŹWIGNI ZACISKU

**WA.60.037.RP**

NR ORYG.

MAXX 22T

ZACISK

PŁYTA ZACISKU
HAMULCOWEGO 22,5"
PRAWA**WA.60.037.RL**

NR ORYG.

MAXX 22T

ZACISK

PŁYTA ZACISKU
HAMULCOWEGO 22,5"
LEWA**WA.60.063.R**

NR ORYG.

MAXX 22
MAXX 22T

ZACISK

ŁOŻYSKA ZACISKU

**WA.60.063.R1**

NR ORYG.

MAXX 22
MAXX 22T

ZACISK

ŁOŻYSKA ZACISKU

**WA.60.073.R1**

NR ORYG.

MAXX 22

ZACISK

USZCZELNIACZE MAXX 22T
(SCHMITZ)**WA.60.075.U**

NR ORYG.

MAXX 22 T

ZACISK

USZCZELNIACZ ZACISKIY HAM.
MAXX 22T**WA.60.075.S**

NR ORYG.

MAXX 22T

ZACISK

SWORZEŃ ZACISKU MAXX 22T
37,70 x 76 mm**WA.60.075.S1**

NR ORYG.

MAXX 22T

ZACISK

SWORZEŃ ZACISKU MAXX 22T
38 x 63/118 mm

WABCO 1000-VG

WA.60.004.R

12 999 729 NR ORYG.

1000 VG ZACISK

ZESTAW SWORZNI,
ŚRUB I USZCZELNIĘ



Sworznie:	Ø25 x 81 mm x2 (z otworem)	Ø25 x 81 mm x2 (bez otworu)
Śruby:	M12x1,5 x 90 mm (x4)	

WA.60.004.R1

NR ORYG.

1000 VG ZACISK

ZESTAW SWORZNI,
ŚRUB I USZCZELNIĘ



Sworznie:	Ø25 x 81 mm (z otworem)	Ø25 x 81 mm (bez otworu)
Śruby:	M12x1,5 x 90 mm	M12x1,5 x 90 mm

WA.60.014.R

NR ORYG.

1000 VG ZACISK

ZESTAW USZCZELNIĘ



WA.60.045.R

NR ORYG.

1600-VG ZACISK

ZESTAW NAPRAWCZY



WA.60.101.RL

NR ORYG.

1000 - VG ZACISK

WAŁEK Z SAMOREGULATOREM
- LEWY



WA.60.101.RP

NR ORYG.

1000 - VG ZACISK

WAŁEK Z SAMOREGULATOREM
- PRAWY



WA.60.102.RL

NR ORYG.

1000 - VG ZACISK

TŁOK SAMOREGULATORA
- LEWY



WA.60.102.RP

NR ORYG.

1000 - VG ZACISK

TŁOK SAMOREGULATORA
- PRAWY



WA.60.105.R		
	NR ORYG.	
1000 - VG	ZACISK	
ŁOŻYSKO OPOROWE		

WA.60.105.R1		
	NR ORYG.	
1000 - VG	ZACISK	
ŁOŻYSKO OPOROWE		

WA.60.093.R		
0004200982	NR ORYG.	
1300 - VG	ZACISK	
ZESTAW SWORZNI, ŚRUB I USZCZELNIĘĆ		
Sworznie:	Ø35 x 85 mm	Ø35 x 110 mm
Śruby:	M16x1,5 x 110 mm	M16x1,5 x 110 mm

MARK II, III

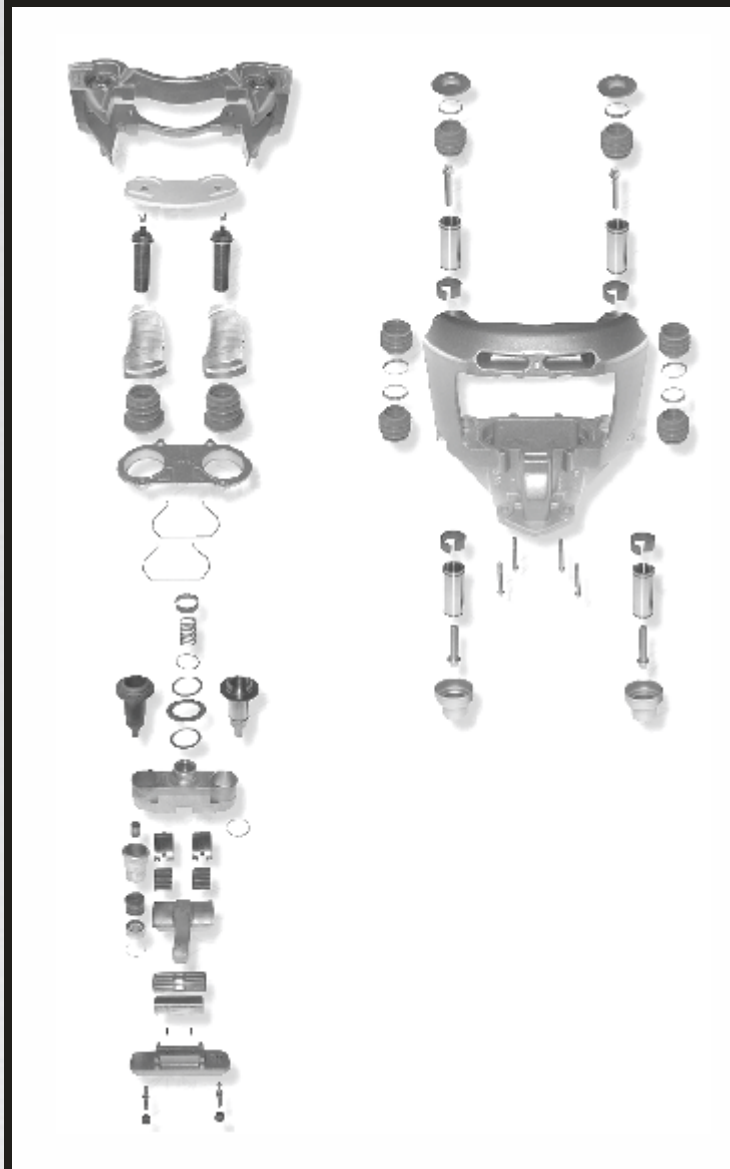

HL.60.001.R

89541	NR ORYG.
MARK II, III	ZACISK



ZESTAW NAPRAWCZY SWORZNI ZACISKU

Sworznie: Ø35 x 70 mm
Śruby: M14x2 x 53 mm

HL.60.003.R

87406	NR ORYG.
MARK II, III	ZACISK



ZESTAW NAPRAWCZY SWORZNI ZACISKU

Sworznie: Ø35 x 70 mm
Śruby: M14x2 x 53 mm

HL.60.004.R

87405	NR ORYG.
MARK II, III MODUŁ X - GEN 1,2	ZACISK



USZCZELNIENIA Z ZABEZPIECZENIAMI

HL.60.005.R1

89794	NR ORYG.
MARK II, III MODUŁ X - GEN 1,2	ZACISK



USZCZELNIENIA (67 mm) Z ZABEZPIECZENIAMI

HL.60.057.R

87406	NR ORYG.
MARK IV	ZACISK



ZESTAW NAPRAWCZY

Sworznie: Ø35 x 69 mm
Śruby: M14x2 x 61 mm

HL.60.005.R

87680	NR ORYG.
MARK II, III	ZACISK



ZESTAW USZCZELNIENI I POKRYWEK ZACISKU

HL.60.009.R

90693	NR ORYG.
MARK II, III MODUŁ X - GEN 1,2	ZACISK



BOLCE REGULACYJNE I USZCZELNIENIA

HL.60.010.R

87408	NR ORYG.
MARK II, III	ZACISK



ZESTAW ZABEZPIECZEŃ ZACISKU

HL.60.007.R		
89927	NR ORYG.	
MARK II, III	ZACISK	
POKRYWKI SWORZNIA ZACISKU		

HL.60.025.R		
	NR ORYG.	
MARK II, III	ZACISK	
KLAMRA ZACISKU		

HL.60.032.R1		
	NR ORYG.	
MARK II, III MODUŁ X - GEN 1,2	ZACISK	
ZESTAW USZCZELNIEŃ		

HL.60.033.R		
	NR ORYG.	
MARK II, III MODUŁ X - GEN 1,2	ZACISK	
ZESTAW NAPRAWCZY ZACISKU		

HL.60.006.R		
	NR ORYG.	
MARK II, III MODUŁ X-GEN 1	ZACISK	
MOSTEK ZACISKU		

HL.60.048.R		
	NR ORYG.	
MARK II, III	ZACISK	
MOSTEK ZACISKU		

HL.60.014.R		
	NR ORYG.	
MARK II, III MODUŁ X-GEN 1	ZACISK	
SWORZEŃ GWINTOWANY ZACISKU (ZABEZPIECZENIE PŁYTY NA SEGER)		

HL.60.014.R1		
	NR ORYG.	
MARK II, III	ZACISK	
SWORZEŃ GWINTOWANY ZACISKU (ZABEZPIECZENIE PŁYTY NA PRĘCIK)		

HL.60.011.R		
92731	NR ORYG.	
MARK II, III	ZACISK	
PŁYTA DOCISKOWA (MONTAŻ NA SEGER)		

HL.60.012.R		
91236	NR ORYG.	
MARK II, III	ZACISK	
PŁYTA DOCISKOWA (MONTAŻ NA PRĘCIK)		

HL.60.015.R		
	NR ORYG.	
MARK II, III MODUŁ X-GEN 1	ZACISK	
ŁOŻYSKO DŹWIGNI ZACISKU		

HL.60.016.R		
	NR ORYG.	
MARK II, III MODUŁ X-GEN 1	ZACISK	
ŁOŻYSKO DŹWIGNI ZACISKU		

HL.60.023.R1		
	NR ORYG.	
MARK II,III MODUŁ X-GEN 1	ZACISK	
DŹWIGNIA ZACISKU		

HL.60.024.R1		
	NR ORYG.	
MARK II,III	ZACISK	
ROLKA DŹWIGNI ZACISKU		

HL.60.013.R		
	NR ORYG.	
MARK II,III	ZACISK	
MECHANIZM SAMOREGULACJI		

HL.60.013.R2		
	NR ORYG.	
MARK II,III MODUŁ X-GEN 1	ZACISK	
ZĘBATKA PASYWNA		

HL.60.041.R		
	NR ORYG.	
MARK II,III	ZACISK	
POKRYWA ZACISKU HAMULCOWEGO		

HL.60.020.R		
	NR ORYG.	
MARK II, III MODUŁ X-GEN 1	ZACISK	
MECHANIZM SAMOREGULACJI		

HL.60.027.R		
	NR ORYG.	
MARK II,III	ZACISK	
POKRYWA ZACISKU		

HL.60.019.R		
90673	NR ORYG.	
MARK II,III,IV MODUŁ X	ZACISK	
UCHWYT ZACISKU		

HL.60.029.R		
	NR ORYG.	
MARK II,III	ZACISK	
MECHANIZM SAMOREGULACJI		

HL.60.050.R		
	NR ORYG.	
MARK II,III	ZACISK	
MECHANIZM SAMOREGULACJI		

HL.60.003.T		
	NR ORYG.	
MARK II,III,IV MODUŁ X	ZACISK	
PANEWKA		

MARK IV



HL.60.005.R2

	NR ORYG.
MARK IV	ZACISK
USZCZELNIENIA (78 mm) I ZABEZPIECZENIA	



HL.60.032.R2

	NR ORYG.
MARK IV	ZACISK
ZESTAW USZCZELNIŃ	



HL.60.008.R

94663	NR ORYG.
MARK IV	ZACISK
ZESTAW NAPRAWCZY	



HL.60.059.R

94664	NR ORYG.
MARK IV MODUŁ X	ZACISK
ZESTAW NAPRAWCZY	



HL.60.003.T

	NR ORYG.
MARK II,III,IV MODUŁ X	ZACISK
PANEWKA	



HL.60.029.R1

	NR ORYG.
MARK IV	ZACISK
KOMPLETNY MECHANIZM SAMOREGULACJI	



HL.60.045.R

	NR ORYG.
MARK IV	ZACISK
TŁOCZKI ZACISKU HAMULCOWEGO	



HL.60.046.R

	NR ORYG.
MARK IV	ZACISK
POKRYWA GÓRNA ZACISKU	



HL.60.043.R		
	NR ORYG.	
MARK IV	ZACISK	
KLAMRA ZACISKU		

HL.60.019.R		
90673	NR ORYG.	
MARK II,III,IV MODUŁ X	ZACISK	
UCHWYT ZACISKU		

HL.60.051.R		
	NR ORYG.	
MARK IV	ZACISK	
POKRYWA ZACISKU		

HL.60.040.R		
	NR ORYG.	
MARK IV	ZACISK	
MECHANIZM REGULACJI ZACISKU		

HL.60.058.R		
	NR ORYG.	
MARK IV	ZACISK	
ZESTAW PIERŚCIENI ZABEZPIECZAJĄCYCH		

HL.60.002.P		
	NR ORYG.	
MARK IV MODUŁ X	ZACISK	
POKRYWKA ZACISKU Ø56 x 12,5 mm		

HL.60.047.RL		
	NR ORYG.	
MARK IV	ZACISK	
KOŁO ZĘBATE ZACISKU		

HL.60.047.RP		
	NR ORYG.	
MARK IV	ZACISK	
KOŁO ZĘBATE ZACISKU		

HL.60.042.R		
	NR ORYG.	
MARK IV	ZACISK	
ŁOŻYSKA DŹWIGNI ZACISKU		

HL.60.044.R		
	NR ORYG.	
MARK IV	ZACISK	
ŁOŻYSKA DŹWIGNI ZACISKU		

HL.60.023.R2		
	NR ORYG.	
MARK IV	ZACISK	
DŹWIGNIA ZACISKU		

HL.60.049.R		
	NR ORYG.	
MARK IV	ZACISK	
SWORZNIE MOSTKA (LEWY I PRAWY GWINT)		



HL.60.080.R

2050 89611

NR ORYG.

MARK IV

ZACISK

MOSTEK ZACISKU



HL.60.037.R

91012

NR ORYG.

MARK IV

ZACISK

ZESTAW NAPRAWCZY
PROWADNIC I USZCZELNIENI



MODUŁ X- GEN 1

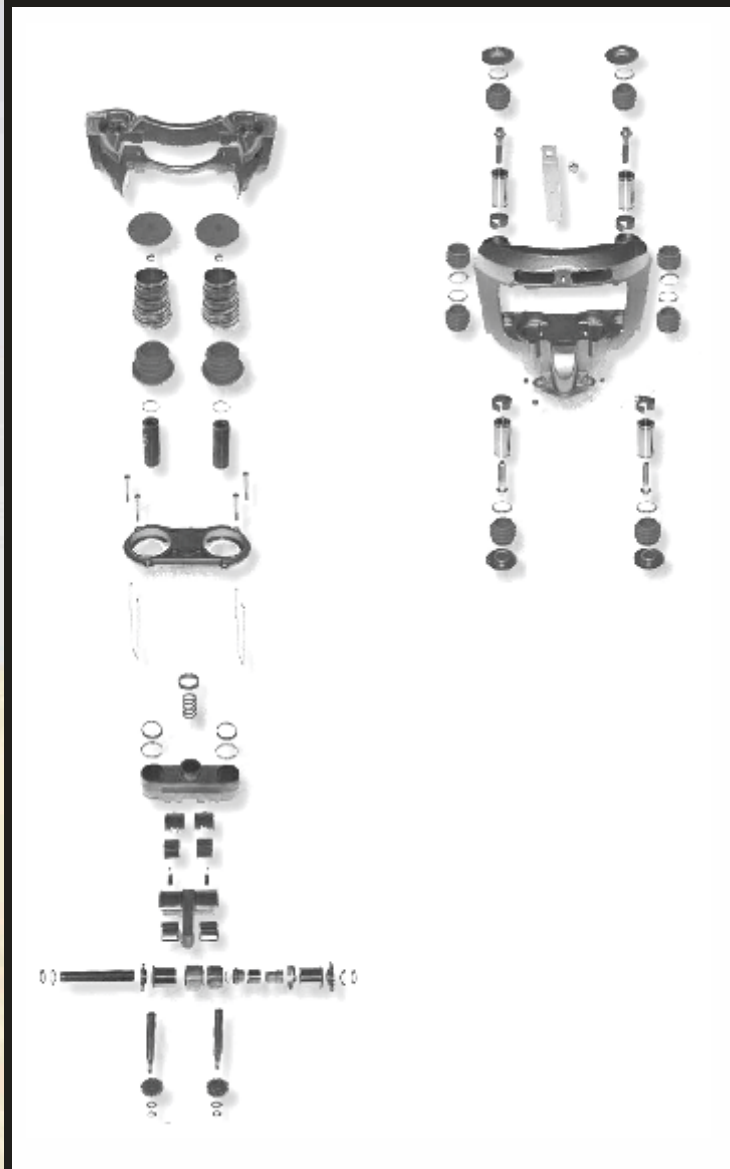

HL.60.004.R

87405	NR ORYG.
MARK II, III MODUŁ X - GEN 1,2	ZACISK
USZCZELNIENIA Z ZABEZPIECZENIAMI	



HL.60.005.R1

89794	NR ORYG.
MARK II, III MODUŁ X - GEN 1,2	ZACISK
USZCZELNIENIA (67 mm) Z ZABEZPIECZENIAMI	



HL.60.030.R

91012	NR ORYG.
MODUŁ X - GEN 1,2	ZACISK
ZESTAW NAPRAWCZY SWORZNI ZACISKU	



Sworznie: Ø35 x 64 mm
Śruby: M14x2 x 42 mm

HL.60.031.R

91013	NR ORYG.
MODUŁ X - GEN 1,2	ZACISK
USZCZELNIENIA Z ZABEZPIECZENIAMI	



Pokrywka: Ø42 x 22,5 mm
Pokrywka: Ø56 x 12,5 mm

HL.60.018.R

	NR ORYG.
MODUŁ X - GEN 1,2	ZACISK
SWORZEŃ GWINTOWANY Z TŁOCZKIEM ZACISKU	



HL.60.032.R

91014	NR ORYG.
MODUŁ X - GEN 1,2	ZACISK
ZESTAW USZCZELNIEŃ I POKRYWEK ZACISKU	



Pokrywka: Ø42 x 22,5 mm
Pokrywka: Ø56 x 12,5 mm

HL.60.033.R

	NR ORYG.
MARK II, III MODUŁ X - GEN 1,2	ZACISK
ZESTAW NAPRAWCZY ZACISKU	



HL.60.032.R1

	NR ORYG.
MARK II, III MODUŁ X - GEN 1,2	ZACISK
ZESTAW USZCZELNIEŃ	



HL.60.009.R	
90693	NR ORYG.
MARK II, III MODUŁ X - GEN 1,2	ZACISK
BOLCE REGULACYJNE I USZCZELNIENIA	



HL.60.059.R	
94664	NR ORYG.
MARK IV MODUŁ X	ZACISK
ZESTAW NAPRAWCZY	



HL.60.020.R	
	NR ORYG.
MARK II, III MODUŁ X-GEN 1	ZACISK
MECHANIZM SAMOREGULACJI	



HL.60.013.R2	
	NR ORYG.
MARK II,III MODUŁ X-GEN 1	ZACISK
ZĘBATKA PASYWNA	



HL.60.054.R	
	NR ORYG.
MODUŁ X - GEN 1	ZACISK
MECHANIZM SAMOREGULACJI	



HL.60.038.R	
91019	NR ORYG.
MODUŁ X - GEN 1,2	ZACISK
POKRYWKI SWORZNI ZACISKU	



Pokrywka: Ø42,2 x 23 mm

HL.60.006.R	
	NR ORYG.
MARK II,III MODUŁ X-GEN 1	ZACISK
MOSTEK ZACISKU	



HL.60.026.R	
	NR ORYG.
MODUŁ X - GEN 1,2	ZACISK
POKRYWA ZACISKU	



HL.60.013.R1	
	NR ORYG.
MODUŁ X - GEN 1,2	ZACISK
ZĘBATKA MECHANIZMU	



HL.60.019.R	
90673	NR ORYG.
MARK II,III,IV MODUŁ X - GEN 1,2	ZACISK
UCHWYT ZACISKU	



HL.60.014.R	
	NR ORYG.
MARK II,III MODUŁ X-GEN 1	ZACISK
SWORZEŃ GWINTOWANY ZACISKU (ZABEZPIECZENIE PLYTY NA SEGER)	



HL.60.003.T	
	NR ORYG.
MARK II,III,IV MODUŁ X	ZACISK
PANEWKA	



HL.60.053.R		
	NR ORYG.	
MODUŁ X - GEN 1	ZACISK	
SWORZEŃ DŹWIGNI ZACISKU		

HL.60.052.R		
	NR ORYG.	
MODUŁ X - GEN 1	ZACISK	
KLAMRA ZACISKU		

HL.60.055.R		
	NR ORYG.	
MODUŁ X - GEN 1	ZACISK	
KOMPLETNY MECHANIZM SAMOREGULACJI		

HL.60.002.P		
	NR ORYG.	
MARK IV MODUŁ X	ZACISK	
POKRYWKA 56x12,5mm		

HL.60.056.R		
	NR ORYG.	
MODUŁ X - GEN 1	ZACISK	
PLYTA DOCISKOWA ZACISKU		

HL.60.023.R1		
	NR ORYG.	
MARK II, III MODUŁ X-GEN 1	ZACISK	
DŹWIGNIA ZACISKU		

HL.60.015.R		
	NR ORYG.	
MARK II, III MODUŁ X-GEN 1	ZACISK	
ŁOŻYSKO DŹWIGNI ZACISKU		

HL.60.016.R		
	NR ORYG.	
MARK II, III MODUŁ X-GEN 1	ZACISK	
ŁOŻYSKO DŹWIGNI ZACISKU		

HL.60.006.P		
	NR ORYG.	
MODUŁ X-GEN 1	ZACISK	
PODKŁADKI MOSTKA ZACISKU		

MODUŁ X- GEN 2

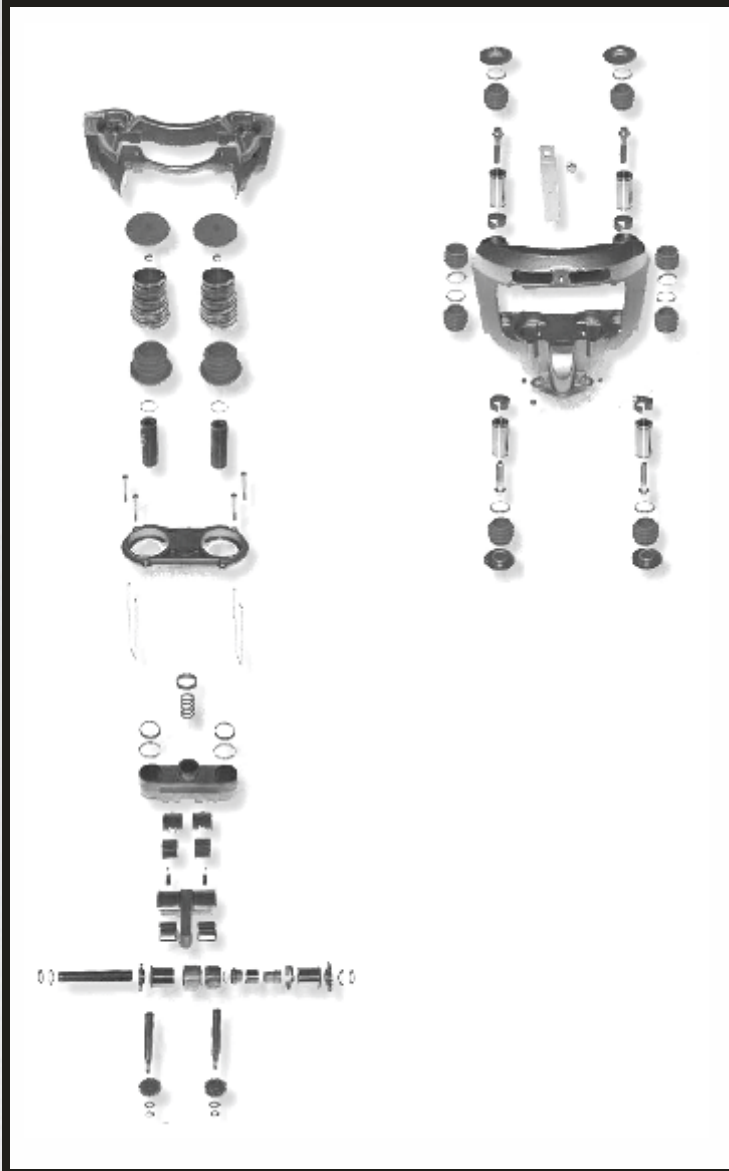

HL.60.004.R

87405	NR ORYG.
MARK II, III MODUŁ X - GEN 1,2	ZACISK
USZCZELNIENIA Z ZABEZPIECZENIAMI	



HL.60.005.R1

89794	NR ORYG.
MARK II, III MODUŁ X - GEN 1,2	ZACISK
USZCZELNIENIA (67 mm) Z ZABEZPIECZENIAMI	



HL.60.032.R1

	NR ORYG.
MODUŁ X - GEN 1,2	ZACISK
ZESTAW USZCZELNIENI	



HL.60.033.R

	NR ORYG.
MARK II, III MODUŁ X - GEN 1,2	ZACISK
ZESTAW NAPRAWCZY ZACISKU	



HL.60.018.R

	NR ORYG.
MODUŁ X - GEN 1,2	ZACISK
SWORZEŃ GWINTOWANY Z TŁOCZKIEM ZACISKU	



HL.60.030.R

91012	NR ORYG.
MODUŁ X - GEN 1,2	ZACISK
ZESTAW NAPRAWCZY SWORZNI ZACISKU	



Sworznie: Ø35 x 64 mm
Śruby: M14x2 x 42 mm

HL.60.032.R

91014	NR ORYG.
MODUŁ X - GEN 1,2	ZACISK
ZESTAW USZCZELNIEŃ I POKRYWEK ZACISKU	



Pokrywka: Ø42 x 22,5 mm
Pokrywka: Ø56 x 12,5 mm

HL.60.031.R

91013	NR ORYG.
MODUŁ X - GEN 1,2	ZACISK
USZCZELNIENIA Z ZABEZPIECZENIAMI	



Pokrywka: Ø42 x 22,5 mm
Pokrywka: Ø56 x 12,5 mm

HL.60.038.R		
91019	NR ORYG.	
MODUŁ X - GEN 1,2	ZACISK	
POKRYWKI SWORZNI ZACISKU		
		Pokrywka $\varnothing 42,2 \times 23$ mm

HL.60.035.R		
	NR ORG.	
MODUŁ X - GEN 2	ZACISK	
MECHANIZM SAMOREGULACJI		

HL.60.034.R		
	NR ORYG.	
MODUŁ X - GEN 2	ZACISK	
MECHANIZM SAMOREGULACJI		

HL.60.036.R		
	NR ORYG.	
MODUŁ X - GEN 2	ZACISK	
MECHANIZM SAMOREGULACJI		

HL.60.019.R		
90673	NR ORYG.	
MARK II, III, IV MODUŁ X - GEN 1,2	ZACISK	
UCHWYT ZACISKU		

HL.60.013.R1		
	NR ORYG.	
MODUŁ X - GEN 1,2	ZACISK	
ZĘBATKA MECHANIZMU		

HL.60.021.R		
	NR ORYG.	
MODUŁ X - GEN 2	ZACISK	
KLAMRA ZACISKU		

HL.60.002.P		
	NR ORYG.	
MARK IV MODUŁ X	ZACISK	
POKRYWKA 56x12,5 mm		

HL.60.026.R		
	NR ORYG.	
MODUŁ X - GEN 1,2	ZACISK	
POKRYWA ZACISKU		

HL.60.003.T		
	NR ORYG.	
MARK II, II, IV MODUŁ X	ZACISK	
PANEWKA		

HL.60.022.R		
	NR ORYG.	
MODUŁ X - GEN 2	ZACISK	
PŁYTA METALOWA		

HL.60.009.R		
90693	NR ORYG.	
MARK II, III MODUŁ X - GEN 1,2	ZACISK	
BOLCE REGULACYJNE I USZCZELNIENIA		

HL.60.039.R	
92909	NR ORYG.
MODUŁ X - GEN 2	ZACISK
MOSTEK ZACISKU	



HL.60.023.R	
	NR ORYG.
MODUŁ X - GEN 2	ZACISK
DŹWIGNIA ZACISKU	



HL.60.017.R	
	NR ORYG.
MODUŁ X - GEN 2	ZACISK
SWORZEŃ GWINTOWANY Z TŁOCZKIEM ZACISKU	



HL.60.024.R	
	NR ORYG.
MODUŁ X - GEN 2	ZACISK
ROLKA DO DŹWIGNI ZACISKU	



HL.60.015.R1	
	NR ORYG.
MODUŁ X - GEN 2	ZACISK
ŁOŻYSKO DŹWIGNI ZACISKU	



HL.60.016.R1	
	NR ORYG.
MODUŁ X - GEN 2	ZACISK
ŁOŻYSKO DŹWIGNI ZACISKU	

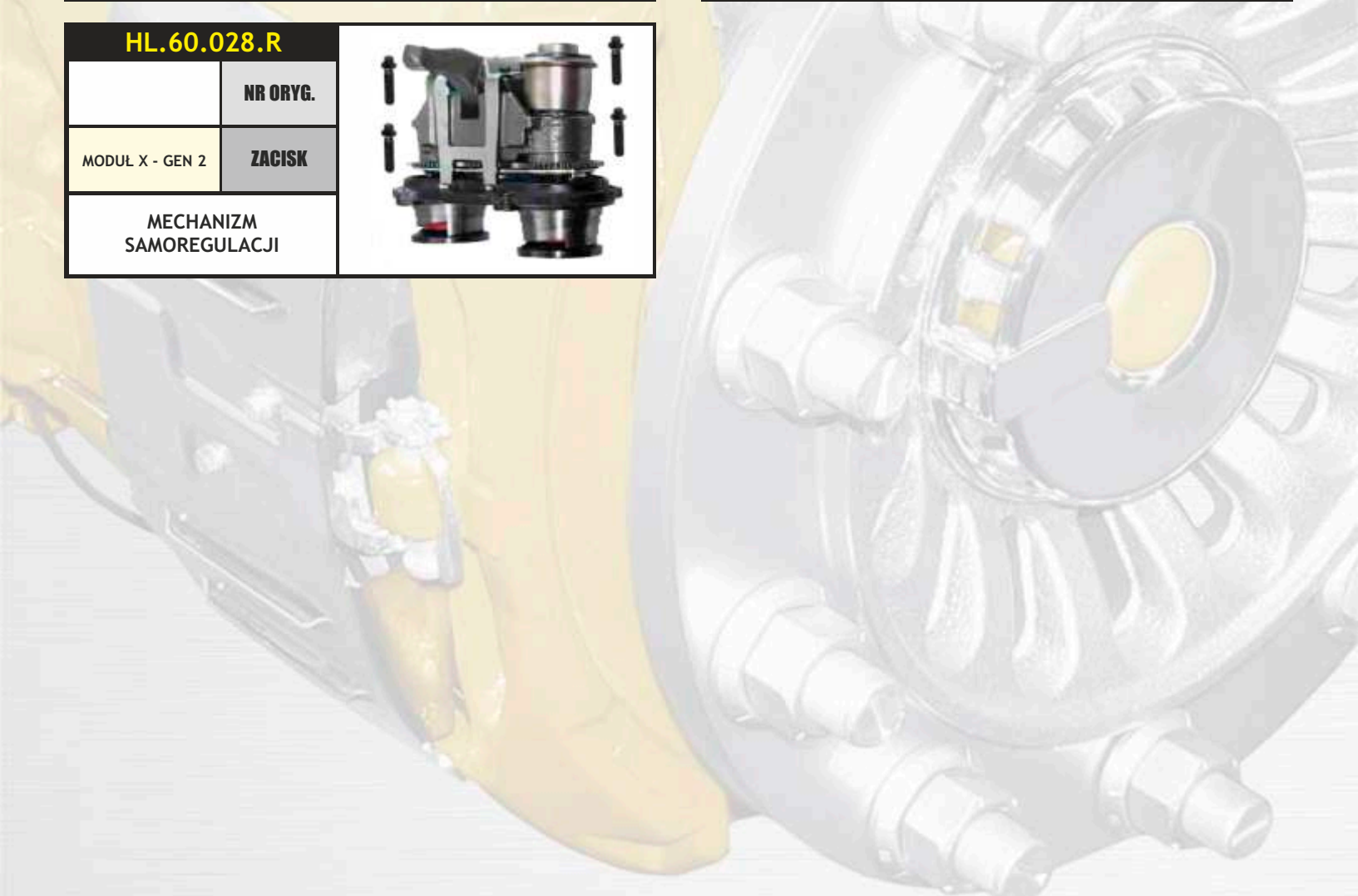

HL.60.028.R	
	NR ORYG.
MODUŁ X - GEN 2	ZACISK
MECHANIZM SAMOREGULACJI	

MODUŁ T (SAF SB 2220 / JOST)



HL.60.060.R

95397

NR ORYG.

MODUŁ T

ZACISK

ZESTAW NAPRAWCZY
PROWADNIC



Sworznie: Ø35 x 118,70 mm Ø35,50 x 86,75 mm
Śruby: M16x1,5 x 80 mm M16x1,5 x 80-- mm

HL.60.061.R

NR ORYG.

MODUŁ T

ZACISK

ZESTAW GUMOWYCH
USZCZELNIEŃ TŁOKA



Dostępne na sztuki!

HL.60.062.R

NR ORYG.

MODUŁ T

ZACISK

ZESTAW PLASTIKOWYCH
ZĘBATEK



Dostępne na sztuki!

HL.60.060.R2

NR ORYG.

MODUŁ T

ZACISK

DEKIELKI I GUMKI
PROWADNIC



Pokrywka: Ø42 x 25 mm
Pokrywka: Ø45 x 22,5 mm

HL.60.061.R1

NR ORYG.

MODUŁ T

ZACISK

USZCZELNIENIE
TŁOKA



HL.60.060.U

NR ORYG.

MODUŁ T

ZACISK

USZCZELNIACZ
ZACISKU



HL.60.066.R

NR ORYG.

MODUŁ T

ZACISK

ZASŁEPKA REGULATORA



Dostępne na sztuki!

HL.60.063.R

NR ORYG.

MODUŁ T

ZACISK

PLASTIKOWY BOLEC
MECHANIZMU KALIBRACJI



Dostępne na sztuki!

HL.60.065.R		 <p><i>Dostępne na sztuki!</i></p>
	NR ORYG.	
MODUŁ T	ZACISK	
ZESTAW ZAŚLEPEK KORPUSU		

HL.60.069.R		 <p><i>Dostępne na sztuki!</i></p>
	NR ORYG.	
MODUŁ T	ZACISK	
ZABEZPIECZENIE OSI SAMOREGULATORA		

HL.60.070.R		 <p><i>Dostępne na sztuki!</i></p>
	NR ORYG.	
MODUŁ T	ZACISK	
PODKŁADKI ŁOŻYSK ZACISKU		

HL.60.071.R		
	NR ORYG.	
MODUŁ T	ZACISK	
ZESTAW ŁOŻYSK ZACISKU		

HL.60.068.R		
	NR ORYG.	
MODUŁ T	ZACISK	
PODSTAWA ŁOŻYSKA		

HL.60.074.R		
	NR ORYG.	
MODUŁ T	ZACISK	
ZESTAW ŁOŻYSK ZACISKU		

HL.60.073.R		
	NR ORYG.	
MODUŁ T	ZACISK	
ŁOŻYSKO ZACISKU		

HL.60.075.R		
	NR ORYG.	
MODUŁ T	ZACISK	
ZESTAW ŁOŻYSK ZACISKU		

HL.60.072.R		
	NR ORYG.	
MODUŁ T	ZACISK	
TŁOK PROWADZĄCY		

HL.60.078.R		
	NR ORYG.	
MODUŁ T	ZACISK	
ZABEZPIECZENIE KŁOCKÓW		

HL.60.064.R		
	NR ORYG.	
MODUŁ T	ZACISK	
ŚRUBA GŁÓWNA ZACISKU		

HL.60.067.R		
	NR ORYG.	
MODUŁ T	ZACISK	
SAMOREGULATOR		

HL.60.079.R	
	NR ORYG.
MODUŁ T	ZACISK
ZESTAW NAKŁADEK ZACISKU	



HL.60.060.P1	
	NR ORYG.
MODUŁ T	ZACISK
POKRYWKA ZACISKU	



Pokrywka Ø42 x 25 mm

HL.60.060.P2	
	NR ORYG.
MODUŁ T	ZACISK
POKRYWKA ZACISKU	



Pokrywka Ø45 x 22,5 mm

HL.60.060.T	
	NR ORYG.
MODUŁ T	ZACISK
PLASTIKOWA TULEJKA	



HL.60.077.R	
	NR ORYG.
MODUŁ T	ZACISK
DŹWIGNIA ZACISKU	



HL.60.082.R	
	NR ORYG.
JOST	ZACISK
TŁOK PROWADZĄCY	



157,50 mm

HL.60.076.R	
	NR ORYG.
MODUŁ T	ZACISK
MECHANIZM REGULACJI ZACISKU	



HL.60.086.R	
	NR ORYG.
JOST	ZACISK
MECHANIZM REGULACJI ZACISKU	



157,50 mm

HL.60.081.R	
	NR ORYG.
MODUŁ T	ZACISK
ZESTAW POKRYWEK MECHANIZMU ZACISKU	



Dostępne na sztuki!

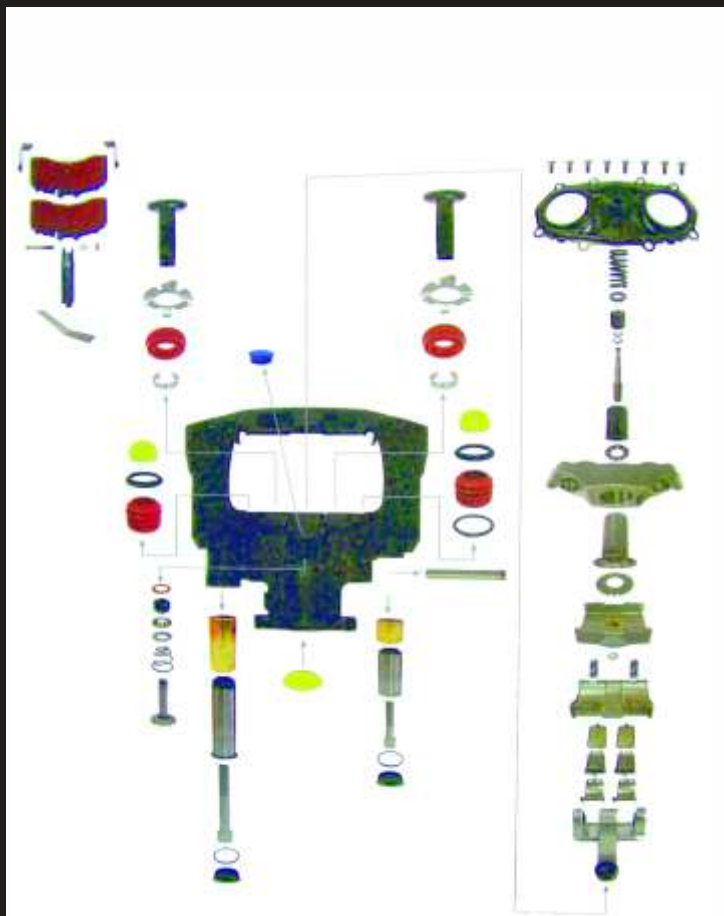

ZACISK BPW
TSB 3709/4309/4312

BW.60.001.R

	NR ORYG.		
BPW	ZACISK		
ZESTAW NAPRAWCZY		Sworznie: $\varnothing 36,40 \times 70 \text{ mm}$	$\varnothing 36 \times 123 \text{ mm}$
		Śruby: $M16 \times 1,5 \times 70 \text{ mm}$	$M16 \times 1,5 \times 100 \text{ mm}$

BW.60.002.R

09.801.07.63.0	NR ORYG.		
BPW	ZACISK		
ZESTAW NAPRAWCZY			

BW.60.003.R

09.801.07.63.1 05.801.50.90.0	NR ORYG.		
BPW	ZACISK		
ZESTAW NAPRAWCZY			

BW.60.007.R5

	NR ORYG.		
BPW	ZACISK		
ZESTAW NAPRAWCZY			

BW.60.007.R

09.801.07.62.0	NR ORYG.		
BPW	ZACISK		
ZESTAW NAPRAWCZY			

BW.60.007.R1

	NR ORYG.		
BPW	ZACISK		
ZESTAW NAPRAWCZY			
		GUMOWE USZCZELNIENIE ZACISKU	

BW.60.008.R

09.801.07.61.0	NR ORYG.		
BPW	ZACISK		
ZESTAW NAPRAWCZY			
		Sworznie: $\varnothing 36,40 \times 70 \text{ mm}$	$\varnothing 36 \times 123 \text{ mm}$
		Śruby: $M16 \times 1,5 \times 70 \text{ mm}$	$M16 \times 1,5 \times 100 \text{ mm}$

BW.60.003.U

05.130.07.07.0	NR ORYG.		
BPW	ZACISK		
ZESTAW NAPRAWCZY			
		USZCZELNIACZ ZACISKU	

BW.60.013.R1						
	NR ORYG.					
BPW	ZACISK					
PANEWKI DŹWIGNI ZACISKU		<table border="1"> <tr> <td>Panewka:</td> <td>Ø20 x 18 x 12 mm (x2)</td> </tr> <tr> <td>Panewka:</td> <td>Ø20 x 18 x 20 mm</td> </tr> </table>	Panewka:	Ø20 x 18 x 12 mm (x2)	Panewka:	Ø20 x 18 x 20 mm
Panewka:	Ø20 x 18 x 12 mm (x2)					
Panewka:	Ø20 x 18 x 20 mm					

BW.60.026.R		
	NR ORYG.	
BPW	ZACISK	
PODKŁADKI ŚLIZGOWE		<i>Dostępne na sztuki!</i>

BW.60.007.R2		
	NR ORYG.	
BPW	ZACISK	
ZAŚLEPKA PROWADNICY		

BW.60.007.R3		
	NR ORYG.	
BPW	ZACISK	
GUMOWY KOREK REGULATORA		

BW.60.009.R								
09.801.05.081.0	NR ORYG.							
BPW	ZACISK							
ZESTAW NAPRAWCZY		<table border="1"> <tr> <td>Sworznie:</td> <td>Ø36,40 x 70 mm</td> <td>Ø37 x 123 mm</td> </tr> <tr> <td>Śruby:</td> <td>M16x1,5 x 70 mm</td> <td>M16x1,5 x 100 mm</td> </tr> </table>	Sworznie:	Ø36,40 x 70 mm	Ø37 x 123 mm	Śruby:	M16x1,5 x 70 mm	M16x1,5 x 100 mm
Sworznie:	Ø36,40 x 70 mm	Ø37 x 123 mm						
Śruby:	M16x1,5 x 70 mm	M16x1,5 x 100 mm						

BW.60.010.R		
05.801.05.80.0	NR ORYG.	
BPW	ZACISK	
ZABEZPIECZENIE KŁOCKÓW		

BW.60.011.R		
	NR ORYG.	
BPW	ZACISK	
REGULATOR		

BW.60.003.N		
03.121.30.15.0	NR ORYG.	
BPW	ZACISK	
SPINKA ZACISKU		

BW.60.017.R		
	NR ORYG.	
BPW	ZACISK	
MOSTEK ZACISKU		

BW.60.018.R		
	NR ORYG.	
BPW	ZACISK	
POKRYWA ZACISKU		

BW.60.019.R		
	NR ORYG.	
BPW	ZACISK	
POKRYWA ZACISKU I MECHANIZM REGULACJI		

BW.60.006.R		
	NR ORYG.	
BPW	ZACISK	
ŚRUBA CENTRALNA		

BW.60.028.R

NR ORYG.

BPW

ZACISK

MECHANIZM SAMOREGULACJI
KOMPLETNY

Oś 9 ton; bez bolca

BW.60.029.R

NR ORYG.

BPW

ZACISK

MECHANIZM SAMOREGULACJI
KOMPLETNY

Oś 9 ton; z bolcem

BW.60.014.R

NR ORYG.

BPW

ZACISK

PODSTAWA ŁOŻYSKA

**BW.60.015.R**

NR ORYG.

BPW

ZACISK

PODSTAWA ŁOŻYSKA
Z PŁASKIMI ŁOŻYSKAMI**BW.60.016.R**

NR ORYG.

BPW

ZACISK

PODSTAWA ŁOŻYSKA

**BW.60.004.R**

NR ORYG.

BPW

ZACISK

ŁOŻYSKA ZACISKU

**BW.60.033.R**

NR ORYG.

BPW

ZACISK

MECHANIZM SAMOREGULACJI
KOMPLETNY

Oś 12 ton; bez bolca

BW.60.034.R

NR ORYG.

BPW

ZACISK

MECHANIZM SAMOREGULACJI
KOMPLETNY

Oś 12 ton; z bolcem

BW.60.031.R

NR ORYG.

BPW

ZACISK

PODSTAWA ŁOŻYSKA

**BW.60.005.R**

NR ORYG.

BPW

ZACISK

ŁOŻYSKA ZACISKU

**BW.60.013.R**

NR ORYG.

BPW

ZACISK

DŹWIGNIA I WAŁEK
ZACISKU**BW.60.024.R**

NR ORYG.

BPW

ZACISK

ZABEZPIECZENIE KŁOCKÓW



BW.60.020.R	
	NR ORYG.
BPW	ZACISK
MECHANIZM OSŁONY ŁOŻYSK	



BW.60.020.R1	
	NR ORYG.
BPW	ZACISK
MECHANIZM OSŁONY ŁOŻYSK Z ŁOŻYSKIEM ZACISKU	



BW.60.013.R2	
	NR ORYG.
BPW	ZACISK
WAŁEK DŹWIGNI ZACISKU	



BW.60.003.P	
	NR ORYG.
BPW	ZACISK
KLAMERKA ZACISKU	



BW.60.021.R	
	NR ORYG.
BPW	ZACISK
ŁOŻYSKO SAMOREGULATORA 10 szt	



Dostępne na sztuki

BW.60.022.R	
	NR ORYG.
BPW	ZACISK
ZESTAW PODKŁADEK ZACISKU 10 szt	



Dostępne na sztuki

BW.60.027.R	
	NR ORYG.
BPW	ZACISK
ZAŚLEPKA KORPUSU 5 szt.	



BW.60.007.R4	
	NR ORYG.
BPW	ZACISK
PLASTIKOWY PIERŚCIEŃ ZACISKU	



BW.60.030.R	
	NR ORYG.
BPW	ZACISK
ZABEZPIECZENIE KLOCKÓW	



BW.60.001.SR	
	NR ORYG.
BPW	ZACISK
ŚRUBA SWORZNI 115 X 16 MM	



BW.60.001.S	
	NR ORYG.
BPW	ZACISK
SWORZEŃ ZACISKU 36 x 123	



BW.60.001.S1	
	NR ORYG.
BPW	ZACISK
SWORZEŃ ZACISKU 36 x 70	



ZACISKI HYDRAULICZNE

ME.60.400.R1

Brembo	ZASTOSOWANIE /NR ORYGINALNY/
Średnica tłoka: 60, 68 mm	OPIS
ZAŚLEPKA TŁOKA	



Zaślepka: Ø22 x 39 mm

ME.60.400.R

Sprinter Vario Volvo FL4, FL6	ZASTOSOWANIE /NR ORYGINALNY/
Średnica tłoka: 58, 60 mm	OPIS
ZAŚLEPKA TŁOKA	



Zaślepka: Ø28 x 27 mm

ME.60.400.T

VARIO (Lucas) IVECO (Girling) do 2006r.	ZASTOSOWANIE /NR ORYGINALNY/
Sworznie z 2 gumkami	OPIS
TŁOCZEK (PEŁNY)	



Tłoczek: Ø60 x 63,3 mm

ME.60.400.R2

Brembo po 2006 r.	ZASTOSOWANIE /NR ORYGINALNY/
Średnica tłoka: 60, 68 mm	OPIS
ZAŚLEPKA TŁOKA	



Zaślepka: Ø22 x 50 mm

ME.60.400.T1

VARIO (Lucas) IVECO (Girling) do 2006r.	ZASTOSOWANIE /NR ORYGINALNY/
Sworznie z 2 gumkami	OPIS
TŁOCZEK (Z OTWOREM)	



Tłoczek: Ø60 x 63,3 mm

ME.60.401.T

VOLVO FL6	ZASTOSOWANIE /NR ORYGINALNY/
	OPIS
TŁOCZEK (PEŁNY)	



Tłoczek: Ø58 x 63,5 mm

ME.60.401.T1

Volvo (FL4, FL6) Ford Cargo (600-700-800)	ZASTOSOWANIE /NR ORYGINALNY/
	OPIS
TŁOCZEK (Z OTWOREM)	



Tłoczek: Ø58 x 63,6 mm

ME.60.402.T

BREMBO Iveco EuroCargo do 2006	ZASTOSOWANIE /NR ORYGINALNY/
Sworznie z 4 gumkami	OPIS
TŁOCZEK (PEŁNY)	



Tłoczek: Ø60 x 65 mm

ME.60.402.T1

BREMBO Iveco EuroCargo do 2006r.	ZASTOSOWANIE /NR ORYGINALNY/
Sworznie z 4 gumkami	OPIS
TŁOCZEK (Z OTWOREM)	



Tłoczek: Ø60 x 64,7 mm

ME.60.403.T

BREMBO IVECO EuroCargo	ZASTOSOWANIE /NR ORYGINALNY/
	OPIS
TŁOCZEK (PEŁNY)	



Tłoczek: Ø68 x 64 mm

ME.60.403.T1

BREMBO IVECO EuroCargo E-100E-180E	ZASTOSOWANIE /NR ORYGINALNY/
	OPIS
TŁOCZEK (Z OTWOREM)	



Tłoczek: Ø68 x 63,5 mm

ME.60.404.T	
VOLVO (FL4, F16)	ZASTOSOWANIE /NR ORYGINALNY/
	OPIS
TŁOCZEK (PEŁNY)	
Tłoczek: Ø68 x 63,5 mm	



ME.60.404.T1	
VOLVO (FL4, FL6)	ZASTOSOWANIE /NR ORYGINALNY/
	OPIS
TŁOCZEK (Z OTWOREM)	
Tłoczek: Ø68 x 63,5 mm	



ME.60.405.T	
Mercedes Sprinter 616 CDI /W905/	ZASTOSOWANIE /NR ORYGINALNY/
	OPIS
TŁOCZEK (PEŁNY)	
Tłoczek: Ø54 x 63,5 mm	



ME.60.405.T1	
Mercedes Sprinter 616 CDI /W905/	ZASTOSOWANIE /NR ORYGINALNY/
	OPIS
TŁOCZEK (Z OTWOREM)	
Tłoczek: Ø54 x 63,5 mm	



ME.60.406.T	
IVECO WERSJA BREMBO po 2006 r.	ZASTOSOWANIE /NR ORYGINALNY/
	OPIS
TŁOCZEK (PEŁNY)	
Tłoczek: Ø68 x 73,5 mm	



ME.60.406.T1	
IVECO WERSJA BREMBO po 2006 r.	ZASTOSOWANIE /NR ORYGINALNY/
GUMKI D4822	OPIS
TŁOCZEK (Z OTWOREM)	
Tłoczek: Ø68 x 74,5 mm	



ME.60.407.T	
IVECO EuroCargo, WERSJA BREMBO po 2006r.	ZASTOSOWANIE /NR ORYGINALNY/
	OPIS
TŁOCZEK (PEŁNY)	
Tłoczek: Ø60 x 74 mm	



ME.60.407.T1	
IVECO EuroCargo WERSJA BREMBO po 2006r.	ZASTOSOWANIE /NR ORYGINALNY/
	OPIS
TŁOCZEK 60 x 75,5 mm (Z OTWOREM)	
Tłoczek: Ø45 x 22,5 mm	



ME.60.408.T	
RVI, FR1	ZASTOSOWANIE /NR ORYGINALNY/
ZACISK 6-TŁOCZKOWY	OPIS
TŁOCZEK ZACISKU	
Tłoczek: Ø67 x 44 mm	



ME.60.409.T	
RVI Midliner	ZASTOSOWANIE /NR ORYGINALNY/
ZACISK 4-TŁOCZKOWY	OPIS
TŁOCZEK ZACISKU	
Tłoczek: Ø67 x 44 mm	



ME.60.410.T	
VOLVO 6211532 (KOPARKA)	ZASTOSOWANIE /NR ORYGINALNY/
	OPIS
TŁOCZEK ZACISKU	
Tłoczek: Ø76 x 48 mm	



ME.60.321.R	
VARIO (Lukas) IVECO do 2010 (Girling) RVI Midliner	ZASTOSOWANIE /NR ORYGINALNY/
Przód	OPIS
KOMPLET TŁOCZKÓW I USZCZELNIĘŃ ZACISKU	
Tłoczek: Ø60 x 63,3 mm	



ME.60.320.RIVECO BUS 370,380
CITYCLASS
EURORIDER-93161928**ZASTOSOWANIE**
/NR ORYGINALNY/**OPIS**KOMPLET USZCZELNIĘĆ
ZACISKU**ME.60.322.R**VARIO (Lukas)
IVECO do 2010 (Girling)**ZASTOSOWANIE**
/NR ORYGINALNY/

Tył

OPISKOMPLET TŁOCZKÓW
I USZCZELNIĘĆ

Tłoczek: Ø60 x 63,3 mm

ME.60.323.R

VOLVO FL4, FL6

ZASTOSOWANIE
/NR ORYGINALNY/

Przód

OPISKOMPLET TŁOCZKÓW
I USZCZELNIĘĆ

Tłoczek: Ø58 x 63,5 mm

ME.60.324.R

VOLVO FL4, FL6

ZASTOSOWANIE
/NR ORYGINALNY/

Tył

OPISKOMPLET TŁOCZKÓW
I USZCZELNIĘĆ

Tłoczek: Ø58 x 63,5 mm

Tłoczek: Ø58 x 63,6 mm

ME.60.325.RBREMBO do 2010 r.
IVECO EuroCargo**ZASTOSOWANIE**
/NR ORYGINALNY/

Przód

OPISKOMPLET TŁOCZKÓW
I USZCZELNIĘĆ

Tłoczek: Ø60 x 65 mm

ME.60.326.RBREMBO do 2010 r.
IVECO EuroCargo**ZASTOSOWANIE**
/NR ORYGINALNY/

Tył

OPISKOMPLET TŁOCZKÓW
I USZCZELNIĘĆ

Tłoczek: Ø60 x 64,7 mm

ME.60.327.R

IVECO EuroCargo

ZASTOSOWANIE
/NR ORYGINALNY/

Przód

OPISKOMPLET TŁOCZKÓW
I USZCZELNIĘĆ

Tłoczek: Ø68 x 64 mm

ME.60.328.Rwersja BREMBO
IVECO EuroCargo**ZASTOSOWANIE**
/NR ORYGINALNY/

Tył

OPISKOMPLET TŁOCZKÓW
I USZCZELNIĘĆ

Tłoczek: Ø68 x 63,5 mm

Tłoczek: Ø68 x 64 mm

ME.60.330.R

VOLVO (FL4, FL6)

ZASTOSOWANIE
/NR ORYGINALNY/

Przód

OPISTŁOCZKI I USZCZELKI
ZACISKU

Tłoczek: Ø68 x 63,5 mm

ME.60.331.R

VOLVO (FL4, FL6)

ZASTOSOWANIE
/NR ORYGINALNY/

Tył

OPISTŁOCZKI I USZCZELKI
ZACISKU

Tłoczek: Ø68 x 63,5 mm

ME.60.332.RTYP BREMBO po 2006 r.
IVECO EuroCargo**ZASTOSOWANIE**
/NR ORYGINALNY/

Przód

OPISTŁOCZKI I USZCZELKI
ZACISKU

Tłoczek: Ø68 x 73,5 mm

ME.60.333.RTYP BREMBO po 2006r.
IVECO EuroCargo**ZASTOSOWANIE**
/NR ORYGINALNY/

Tył

OPISTŁOCZKI I USZCZELKI
ZACISKU

Tłoczek: Ø68 x 73,5 mm

Tłoczek: Ø68 x 74,5 mm

ME.60.334.R	
BREMBO po 2006r. IVECO EuroCargo	ZASTOSOWANIE /NR ORYGINALNY/
Przód	OPIS
TŁOCZKI I USZCZELKI ZACISKU	
Tłoczek: Ø60 x 74 mm	



ME.60.335.R	
BREMBO po 2006r. IVECO EuroCargo	ZASTOSOWANIE /NR ORYGINALNY/
Tył	OPIS
TŁOCZKI I USZCZELKI ZACISKU	
Tłoczek: Ø60 x 74 mm	
Tłoczek: Ø60 x 75,5 mm	



ME.60.401.R	
SJ1091 IVECO, VOLVO, OPTARE	ZASTOSOWANIE /NR ORYGINALNY/
Tył	OPIS
TŁOCZEK 58 MM Z MECHANIZMEM SAMOREGULACJI	
Tłoczek: Ø58 mm	



ME.60.402.R	
SJ1215	ZASTOSOWANIE /NR ORYGINALNY/
Tył	OPIS
ZESTAW NAPRAWCZY TŁOKA ZACISKU	
Tłoczek: Ø60	



ME.60.403.R	
SJ1214 IVECO	ZASTOSOWANIE /NR ORYGINALNY/
	OPIS
TŁOCZEK Z MECHANIZMEM SAMOREGULACJI	
Tłoczek: Ø68 x 64 mm	



ME.60.404.R	
SJ1092 IVECO, VOLVO, OPTARE	ZASTOSOWANIE /NR ORYGINALNY/
	OPIS
TŁOCZEK Z MECHANIZMEM SAMOREGULACJI	
Tłoczek: Ø68 x 63 mm	



ME.60.300.R	
Girling/Lucas	ZASTOSOWANIE /NR ORYGINALNY/
Ø 60 mm	OPIS
KOMPLET USZCZELNIEŃ TŁOCZKÓW	



ME.60.301.R	
SP9670 Girling/Lucas	ZASTOSOWANIE /NR ORYGINALNY/
Przód/Tył Ø 68 mm	OPIS
KOMPLET USZCZELNIEŃ TŁOCZKÓW	



ME.60.301.R1	
TYP BREMBO - IVECO	ZASTOSOWANIE /NR ORYGINALNY/
Ø 68 mm	OPIS
KOMPLET USZCZELNIEŃ TŁOCZKÓW	



ME.60.302.R	
VOLVO SP8567	ZASTOSOWANIE /NR ORYGINALNY/
Przód Ø 58 mm	OPIS
KOMPLET USZCZELNIEŃ TŁOCZKÓW	



ME.60.303.R	
IVECO VOLVO SP9669	ZASTOSOWANIE /NR ORYGINALNY/
Tył Ø 58 mm	OPIS
KOMPLET USZCZELNIEŃ TŁOCZKÓW	



ME.60.304.R	
IVECO VOLVO FL SP8564	ZASTOSOWANIE /NR ORYGINALNY/
Przód Ø 68 mm	OPIS
KOMPLET USZCZELNIEŃ TŁOCZKÓW	



ME.60.305.R		
SJ1034	ZASTOSOWANIE /NR ORYGINALNY/	
	OPIS	
KOMPLET SWORZNI		Sworznie: $\varnothing 20 \times 71 \text{ mm}$ $\varnothing 20 \times 71 \text{ mm}$ Śruby: M12x1,25 x 85 mm M12x1,25 x 85 mm

ME.60.306.R		
IVECO EuroCargo VARIO SJ1030	ZASTOSOWANIE /NR ORYGINALNY/	
Tył 60 mm	OPIS	
KOMPLET USZCZELNIĘĆ		

ME.60.306.R1		
TYP BREMBO	ZASTOSOWANIE /NR ORYGINALNY/	
Tył 60 mm	OPIS	
KOMPLET USZCZELNIĘĆ		

ME.60.307.R		
MERCEDES 000 420 0054 000 421 0850	ZASTOSOWANIE /NR ORYGINALNY/	
	OPIS	
ZESTAW NAPRAWCZY		Sworznie: $\varnothing 18 \times 66 \text{ mm}$ $\varnothing 18 \times 66 \text{ mm}$ Śruby: M8x1,25 x 70 mm M8x1,25 x 70 mm

ME.60.308.R		
IVECO EuroCargo SJ1022	ZASTOSOWANIE /NR ORYGINALNY/	
Przód/Tył	OPIS	
KOMPLET SWORZNI		Sworznie: $\varnothing 20 \times 71 \text{ mm}$ $\varnothing 20 \times 71 \text{ mm}$ Śruby: M12x1,25 x 85 mm M12x1,25 x 85 mm

ME.60.309.R		
SP8566	ZASTOSOWANIE /NR ORYGINALNY/	
system Bendix	OPIS	
KOMPLET USZCZELNIĘĆ		

ME.60.310.R		
SJ1035	ZASTOSOWANIE /NR ORYGINALNY/	
	OPIS	
KOMPLET USZCZELNIĘĆ		

ME.60.311.R		
VARIO MIDLINER SP8902	ZASTOSOWANIE /NR ORYGINALNY/	
Przód	OPIS	
KOMPLET SWORZNI		Sworznie: $\varnothing 20 \times 80 \text{ mm}$ $\varnothing 20 \times 80 \text{ mm}$ Śruby: M16x1,5 x 95 mm M16x1,5 x 95 mm

ME.60.311.R1		
SP8902	ZASTOSOWANIE /NR ORYGINALNY/	
	OPIS	
KOMPLET SWORZNI		Sworznie: $\varnothing 20 \times 80 \text{ mm}$ $\varnothing 20 \times 80 \text{ mm}$ Śruby: M12x1,25 x 95 mm M12x1,25 x 95 mm

ME.60.312.R		
MB VARIO SPRINTER SJ1037	ZASTOSOWANIE /NR ORYGINALNY/	
Przód $\varnothing 60 \text{ mm}$	OPIS	
KOMPLET USZCZELNIĘĆ		

ME.60.313.R		
IVECO VOLVO SP8565	ZASTOSOWANIE /NR ORYGINALNY/	
Przód/Tył	OPIS	
KOMPLET SWORZNI		Sworznie: $\varnothing 20 \times 71 \text{ mm}$ $\varnothing 20 \times 71 \text{ mm}$ Śruby: M12x1,25 x 85 mm M12x1,25 x 85 mm

ME.60.314.R		
000 423 0663	ZASTOSOWANIE /NR ORYGINALNY/	
	OPIS	
ZESTAW NAPRAWCZY		Sworznie: $\varnothing 11,15 \times 82 \text{ mm}$ $\varnothing 12,15 \times 82 \text{ mm}$ Śruby: M10x1,25 x 30 mm M10x1,25 x 30 mm

ME.60.315.R		
IVECO EuroCargo MERCEDES, DAF, SJ1035, ST1153	ZASTOSOWANIE /NR ORYGINALNY/	
Przód	OPIS	
ZESTAW NAPRAWCZY		Sworznie: $\varnothing 20 \times 71 \text{ mm}$ $\varnothing 20 \times 71 \text{ mm}$ Śruby: M12x1,25 x 85 mm M12x1,25 x 85 mm

ME.60.316.R		
	ZASTOSOWANIE /NR ORYGINALNY/	
	OPIS	
ZESTAW NAPRAWCZY		Sworznie: $\varnothing 22 \times 90 \text{ mm}$ $\varnothing 22 \times 90 \text{ mm}$ Śruby: M12x1,75 x 110 mm M12x1,75 x 110 mm

ME.60.317.R		
	ZASTOSOWANIE /NR ORYGINALNY/	
Przód	OPIS	
ZESTAW NAPRAWCZY		Sworznie: $\varnothing 22 \times 98 \text{ mm}$ $\varnothing 22 \times 98 \text{ mm}$ Śruby: M12x1,75 x 120 mm M12x1,75 x 120 mm

ME.60.318.R		
BREMBO	ZASTOSOWANIE /NR ORYGINALNY/	
	OPIS	
SPRĘŻYNA ZACISKU		

ME.60.319.R		
BREMBO ST1154 000 421 8386	ZASTOSOWANIE /NR ORYGINALNY/	
	OPIS	
ZESTAW NAPRAWCZY		

ME.60.340.R		
FR1 MIDLINER	ZASTOSOWANIE /NR ORYGINALNY/	
67 mm (zacisk 4 lub 6 tłoczkowy)	OPIS	
USZCZELNIENIA TŁOCZKA HAMULCOWEGO		

ME.60.341.R		
MERITOR /LUKAS	ZASTOSOWANIE /NR ORYGINALNY/	
54 mm	OPIS	
KOMPLET USZCZELNIĘĆ ZACISKU		

ME.60.346.R		
IVECO DAILY 93162192 42555416	ZASTOSOWANIE /NR ORYGINALNY/	
Tłok 40 mm	OPIS	
KOMPLET USZCZELNIĘĆ		

ME.60.347.R		
IVECO DAILY 93162193 42555416	ZASTOSOWANIE /NR ORYGINALNY/	
Tłok 40 mm	OPIS	
KOMPLET USZCZELNIĘĆ		

ME.60.348.R		
	ZASTOSOWANIE /NR ORYGINALNY/	
	OPIS	
ŁOŻYSKO		

ME.60.349.R		
	ZASTOSOWANIE /NR ORYGINALNY/	
	OPIS	
KOMPLET USZCZELNIĘĆ		

ME.60.350.R		
	ZASTOSOWANIE /NR ORYGINALNY/	
	OPIS	
PODKŁADKA		

ME.60.351.R

	ZASTOSOWANIE /NR ORYGINALNY/
	OPIS
PANEWKA	



ME.60.355.R

MERITOR	ZASTOSOWANIE /NR ORYGINALNY/
	OPIS
STABILIZATOR I PANEWKA	



ME.60.376.R

BREBBO IVECO Cargo VOLVO MERITOR BUS	ZASTOSOWANIE /NR ORYGINALNY/
	OPIS
STABILIZATOR I PANEWKA	



ME.60.356.R

	ZASTOSOWANIE /NR ORYGINALNY/
Końcówka wkręcana śrubą M12x2 mm długość 107,20 mm	OPIS
WAŁEK ZACISKU	



ME.60.357.R

	ZASTOSOWANIE /NR ORYGINALNY/
Z nakrętką z zestawu SP8570, SJ1032 długość 107,15 mm	OPIS
WAŁEK ZACISKU	



ME.60.373.R

IVECO Cargo VOLVO MERITOR BUS	ZASTOSOWANIE /NR ORYGINALNY/
końcówka wkręcana śrubą M10x1,5mm długość 107,40 mm	OPIS
WAŁEK ZACISKU	



ME.60.374.R

BREBBO	ZASTOSOWANIE /NR ORYGINALNY/
końcówka wkręcana śrubą M10x1,5mm długość 105,60mm	OPIS
WAŁEK ZACISKU	



ME.60.354.R

	ZASTOSOWANIE /NR ORYGINALNY/
	OPIS
ZESTAW PANEWEK	



ME.60.377.R

BREBBO	ZASTOSOWANIE /NR ORYGINALNY/
na Ø29,50 mm	OPIS
ZESTAW PANEWEK	



ME.60.359.R

BREBBO	ZASTOSOWANIE /NR ORYGINALNY/
	OPIS
TŁOCZEK MIMOŚRODU	



ME.60.359.R1

LUKAS	ZASTOSOWANIE /NR ORYGINALNY/
	OPIS
TŁOCZEK MIMOŚRODU	



ME.60.342.R

MERITOR	ZASTOSOWANIE /NR ORYGINALNY/
	OPIS
KOMPLET ŚRUB	



ME.60.353.R	
BREMBO	ZASTOSOWANIE /NR ORYGINALNY/
	OPIS
KOMPLET ŚRUB	
	
Śruby: M12x1,25 x 45 mm	

ME.60.345.R	
BREMBO	ZASTOSOWANIE /NR ORYGINALNY/
	OPIS
ŚRUBA	
	
Śruba: M16 x 79 mm	

ME.60.358.R	
BREMBO	ZASTOSOWANIE /NR ORYGINALNY/
	OPIS
ŚRUBA I STABILIZATOR	
	
Śruba: M16 x 68 mm	

ME.60.378.R1	
LUCAS	ZASTOSOWANIE /NR ORYGINALNY/
	OPIS
ZESTAW DO REGULACJI TŁOCZKA ZACISKU	
	

ME.60.378.R2	
LUCAS	ZASTOSOWANIE /NR ORYGINALNY/
	OPIS
ZESTAW DO REGULACJI TŁOCZKA ZACISKU	
	

ME.60.378.R	
BREMBO	ZASTOSOWANIE /NR ORYGINALNY/
	OPIS
SWORZEŃ GWINTOWANY	
	

ME.60.343.R	
BREMBO VECO EuroCargo	ZASTOSOWANIE /NR ORYGINALNY/
Ø 60 mm Ø 68 mm	OPIS
SPRĘŻYNA	
	

ME.60.344.R	
BREMBO IVECO Cargo VOLVO, MERITOR	ZASTOSOWANIE /NR ORYGINALNY/
Ø 58 mm	OPIS
SPRĘŻYNA	
	

ME.60.370.R	
BREMBO IVECO Cargo VOLVO, MERITOR	ZASTOSOWANIE /NR ORYGINALNY/
	OPIS
OSŁONA SPRĘŻYNY	
	

ME.60.371.R	
IVECO EuroCargo	ZASTOSOWANIE /NR ORYGINALNY/
	OPIS
OSŁONA SPRĘŻYNY	
	

ME.60.361.R	
BREMBO	ZASTOSOWANIE /NR ORYGINALNY/
	OPIS
KOSZYCZEK DO SPRĘŻYNY ZACISKU HYDRAULICZNEGO	
	

ME.60.375.R	
BREMBO	ZASTOSOWANIE /NR ORYGINALNY/
Długość wałka 107,15 mm	OPIS
ZESTAW NAPRAWCZY	
	

ME.60.372.R

BREMBO
MERITOR: SP8563
VOLVO: 270526

ZASTOSOWANIE
/NR ORYGINALNY/

OPIS

ZESTAW NAPRAWCZY

**ME.60.379.R**

IVECO

ZASTOSOWANIE
/NR ORYGINALNY/

OPIS

ZESTAW NAPRAWCZY



Sworznie: Ø18 x 66 mm Ø18 x 66 mm
Śruby: M8x1,25 x 70 mm M8x1,25 x 70 mm

ME.60.352.R

ZASTOSOWANIE
/NR ORYGINALNY/

OPIS

PIERŚCIENIE
ZABEZPIECZAJĄCE

**ME.60.380.R**

BREMBO
SJ1032
IVECO EuroCargo

ZASTOSOWANIE
/NR ORYGINALNY/

Panewki
Ø39 x Ø35 x 20 mm
Na śrubę M10

OPIS

ZESTAW NAPRAWCZY

**ME.60.380.R+**

BREMBO
SP8570
IVECO Cargo, VOLVO
Meritor Bus

ZASTOSOWANIE
/NR ORYGINALNY/

OPIS

ZESTAW NAPRAWCZY

**ME.60.360.P**

BREMBO

ZASTOSOWANIE
/NR ORYGINALNY/

Ø 50 mm

OPIS

ZASŁEPKA SWORZNIA BREMBO



Zaślepka: Ø50 x 11 mm

ME.60.360.P1

LUKAS

ZASTOSOWANIE
/NR ORYGINALNY/

Ø 45 mm

OPIS

ZASŁEPKA RĘCZNEGO
LUKAS



Zaślepka: Ø45

ME.60.310.P.

MERCEDES
IVECO

ZASTOSOWANIE
/NR ORYGINALNY/

Ø 24 mm

OPIS

ZASŁEPKA SWORZNIA



Zaślepka: Ø24 x 12 mm

ME.60.310.P1

VOLVO

ZASTOSOWANIE
/NR ORYGINALNY/

Ø 22 mm

OPIS

ZASŁEPKA SWORZNIA



Zaślepka: Ø22 x 12 mm

ME.60.362.R

BREMBO

ZASTOSOWANIE
/NR ORYGINALNY/

M12X1

OPIS

ODPOWIETRZNIK ZACISKU
HYDRAULICZNEGO

**ME.60.363.R**

BREMBO

ZASTOSOWANIE
/NR ORYGINALNY/

OPIS

DŹWIGNIA ZACISKU
HYDRAULICZNEGO

**ME.60.364.R**

BREMBO

ZASTOSOWANIE
/NR ORYGINALNY/

OPIS

ZESTAW PODKŁADEK
ZACISKU HYDRAULICZNEGO



JARZMA DO ZACISKÓW HAMULCOWYCH HALDEX

HL.60.200

MODUŁ T 22,5 (LEWY-PRAWY)

94861



HL.60.201

HALDEX SAF

SBS1918



HL.60.202

MODUŁ T 22,5 (LEWY-PRAWY)

90636 - 92502



HL.60.203

MODUŁ T



HL.60.204

HALDXEX MODUŁ X



JARZMA DO ZACISKÓW HAMULCOWYCH KNORR

KR.60.301

KNORR 22,5 - BPW

K012619, Z006715



KR.60.302

KNORR 22,5 - SK7

K004099



KR.60.303

KNORR 19,5 - SN6 (LEWY - PRAWY)

K004679



KR.60.304

KNORR 22,5 - SN7 (LEWY - PRAWY)

K001275



KR.60.305

KNORR 19,5 - SN6 (LEWY - PRAWY)

Z019053, K015378



KR.60.306

KNORR 19,5

K003673, K001105



KR.60.307

KNORR 19,5- SN6 (LEWY-PRAWY)

Z017557



KR.60.308

KNORR 19,5 - SN6

K000690, K001926



KR.60.309

KNORR 22,5 - SK7

K015308, Z019050



KR.60.310

KNORR 22,5- SB7/SN7 (LEWY - PRAWY)

K000026, Z007541



KR.60.311

KNORR 22,5 - SN7/SB7 (LEWY - PRAWY)

K001530, K001529, BUS



KR.60.312

KNORR - SCHMITZ

K108001K50



KR.60.313

KNORR 22,5 (LEWY - PRAWY) STARY MODEL

K010765, 1756388



KR.60.314

KNORR 22,5 (LEWY - PRAWY)

K011479, 1689314, Z006590



KR.60.315

KNORR 22,5 -SB7/SN7 MAN TGA

**KR.60.316**

KNORR 22,5 - SL7 (LEWY - PRAWY)

K052379

**KR.60.317**

KNORR - NOWY MODEL

K046498K50, 0004215706, MB 4140 - PRZÓD

**KR.60.318**

KNORR SCHMITZ

K007475, Z000968

**KR.60.319**

KNORR - IVECO

K108814K50, K001510

**KR.60.320**

KNORR 22,5 - SN7

K004680

**KR.60.321**

KNORR - ST 7,SAF

K108006, K069395

**KR.60.322**

KNORR - SB 7, ACTROS,AXOR

K000027



KR.60.324

KNORR 17,5 (LEWY - PRAWY)

K005606



KR.60.325

KNORR - SN7

K000027, Z006582



KR.60.326

KNORR 22,5 - SN7 (LEWY - PRAWY)

Z046338, MB 4140 PRZÓD



KR.60.327

KNORR 22,5 (LEWY-PRAWY)

K001507



KR.60.328

K001505



KR.60.329

K000028, 0004211206



KR.60.330

KNORR 17,5 (LEWY - PRAWY)

K001927, 2121599, MB Atg



KR.60.331

KNORR 22,5 - SN7 (LEWY-PRAWY)

K001337, SN7138, DAF



KR.60.332

KNORR - SMB Axle

K001525

**KR.60.333**

KNORR (PRAWY)

K001497

**KR.60.334**

KNORR (LEWY)

K004206

**KR.60.335**

KNORR - MB Atg

K001494, 000 421 1306

**KR.60.336**

KNORR - MB Atg

K000358, 000 421 1606

**KR.60.337**

KNORR 19,5 - DAF

**KR.60.338**

KNORR - IVECO (PRAWY)

K002314

**KR.60.339**

KNORR - IVECO (LEWY)

K002313



KR.60.340

KNORR - 22,5 - DAF

73355

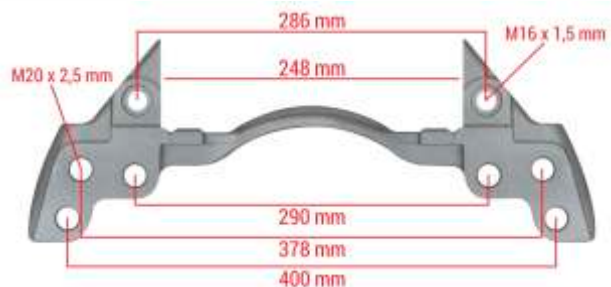

KR.60.300.SR

ŚRUBA JARZMA M16 x 1,5 x 60 mm



KR.60.079.R

ZESTAW ŚRUB JARZMA
12 x M16 x 1,5 x 50 mm

SB5, SB7

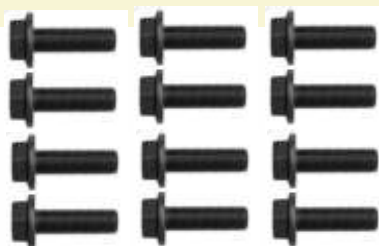

Dostępne na sztuki!

KR.60.079.R1

ŚRUBA JARZMA M16 x 1,5 x 50 mm



JARZMA DO ZACISKÓW HAMULCOWYCH MERITOR

ME.60.500

MERITOR VOLVO BUS

**ME.60.502**

MERITOR C DUCO - 19,5 (LEWY - PRAWY)

68323539

**ME.60.503**

MERITOR D DUCO 22,5 (LEWY - PRAWY)

1489072, 3092253, 68322778, 68322849

**ME.60.504**

MERITOR ELSA 225 - 22,5 (Z PINEM)

MCK1297, MCK1322, 85109886, 68325303, 5001 866 384

**ME.60.505**

MERITOR - VLV Fh16

MCK1319, 68327462, 85109887, 5001866988

**ME.60.506**

MERITOR D3 - 22,5 - TYL

BDA443



ME.60.507

MERITOR ELSA 2 - 22,5 (LEWY - PRAWY)

68323673, 68323675, 68323676, 35.50307.5526
ELSA 2 RNL T 420



ME.60.508

MERITOR 22,5, (LEWY - PRAWY)

MCK1297, MCK1322, 85109886, 5001 866 384



ME.60.509

MERITOR DX 195 (LEWY - PRAWY)

MCK1185



ME.60.510

MERITOR ELSA 195 - 19,5

MCK1252, 883186, 19,5 "ELSA 195 ROR



ME.60.511

MERITOR - 463-464 MN

81508026015, BDA445, 5001019718, 0501211882



ME.60.512

MERITOR OŚ ROR



ME.60.513

MERITOR

Ciężarówki RNL T 380-400



ME.60.514

MERITOR 22,5 (LEWY - PRAWY)

MCK1188



ME.60.600

 KORPUS DO ZACISKU MERITOR
 ELSA2/ RADIAL/AXIAL

(RNLT 440 / VLV 460)

ME.60.601

 KORPUS DO ZACISKU MERITOR
 ELSA2/ RADIAL/AXIAL

ROR AXLE

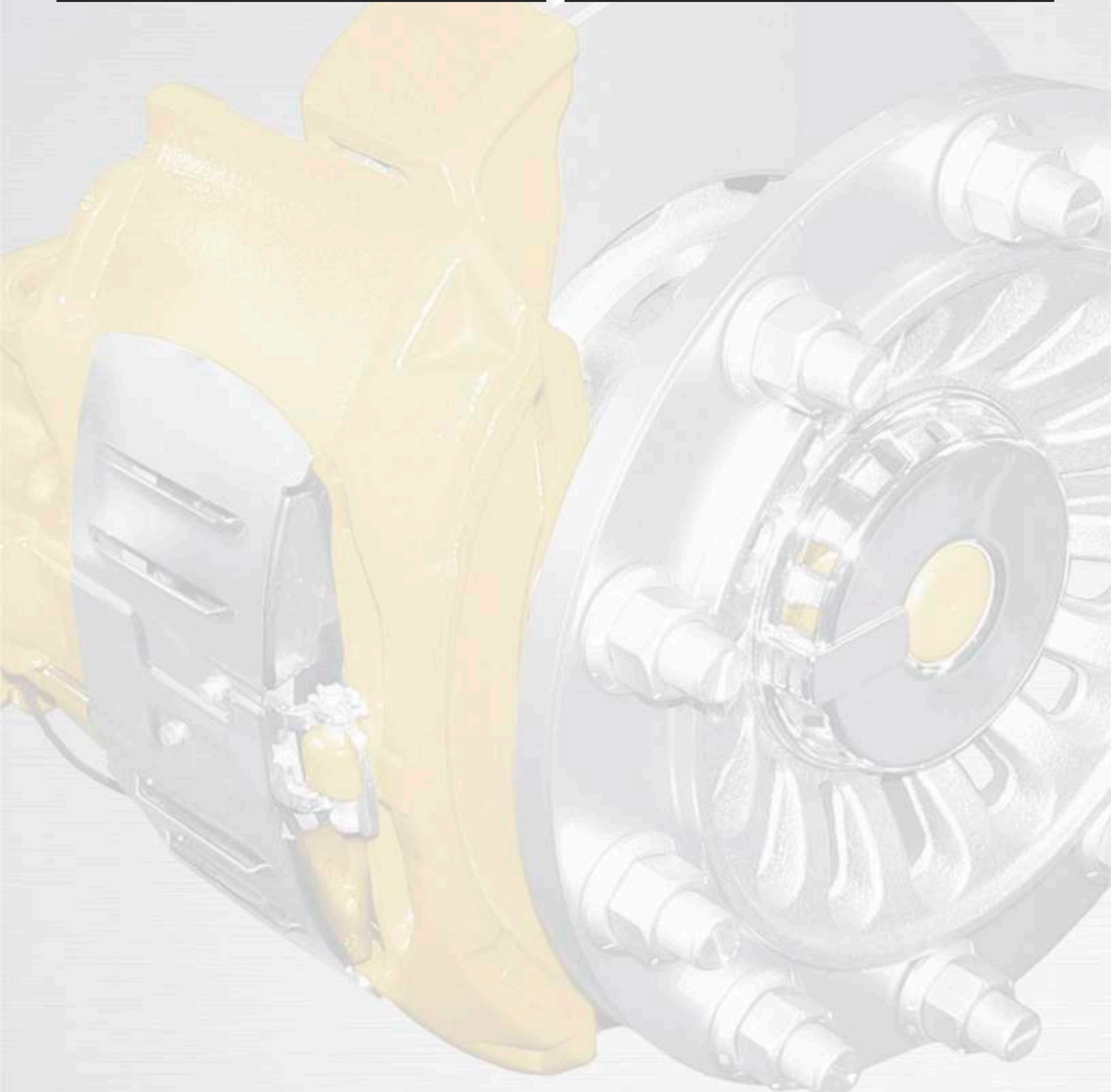

JARZMA DO ZACISKÓW HAMULCOWYCH WABCO

WA.60.202

WABCO PAN17 - 17,5 (LEWY)

81 50804 6355, 81 50804 6087, 81 50804 6071, 81 50804 9071,
81 50804 9087, 81 50804 6089, 81 50804 6070, 81 50804 9070,
81 50804 6354, 81 50804 9088, 1505372, 1505373, 40175050

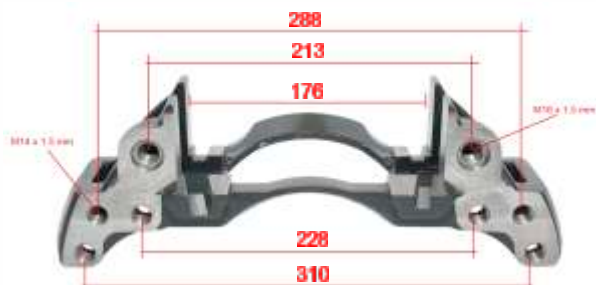

WA.60.203

WABCO PAN17 - 17,5 (PRAWY)

81 50804 6355, 81 50804 6087, 81 50804 6071, 81 50804 9071,
81 50804 9087, 81 50804 6089, 81 50804 6070, 81 50804 9070,
81 50804 6354, 81 50804 9088, 1505372, 1505373, 40175050

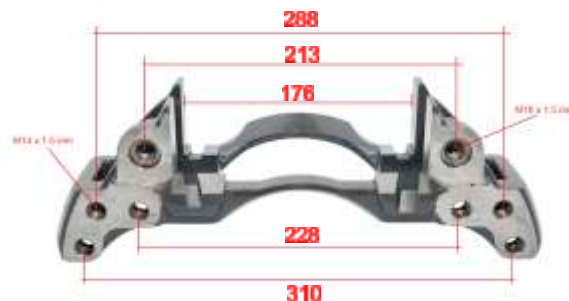

WA.60.204

WABCO 19 PAN (PRAWY)



WA.60.205

WABCO 19 PAN (LEWY)



WA.60.206

WABCO - 19,5 (LEWY) SAF



WA.60.207

WABCO - 19,5 (PRAWY) SAF



WA.60.208

WABCO PAN 22 - 22,5 (PRAWY)

40 195 018, 40 195 002, 3.080.0032.20, 3.080.0018.01

**WA.60.209**

WABCO PAN 22 - 22,5 (LEWY)

40 195 017, 40 195 001, 3.080.0033.20, 3.080.0019.01

**WA.60.210**

WABCO (PRAWY) OŚ VALX

6402250310

**WA.60.211**

WABCO (LEWY) OŚ VALX

6402250300

**WA.60.212**

WABCO PAN 22 - 22,5 (PRAWY)

3 080 0072 21, 3 080 0074 20, 640 195 069 0, 640 195 075 0
Prawa oś przyczepy SF - 4 otwory**WA.60.213**

WABCO PAN 22 - 22,5 (LEWY)

3 080 0071 21, 3 080 0073 20, 640 195 068 0, 640 195 074 0
Lewa oś przyczepy SF - 4 otwory**WA.60.214**

WABCO - SCHMITZ (PRAWY)

6402227406 D1-6J20

**WA.60.215**

WABCO - SCHMITZ (LEWY)

6402227406 D3-6K25



WA.60.216

WABCO - SCHMITZ (PRAWY)



WA.60.217

WABCO - SCHMITZ (LEWY)



WA.60.218

WABCO - 19,5 (PRAWY)



WA.60.219

WABCO - 19,5 (LEWY)

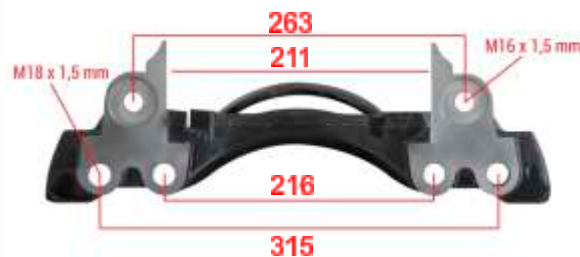

WA.60.220

WABCO - MAXX 22 - 22,5 (PRAWY)

640 322 005 0, 640 322 008 0, 81,50804-6576, 81,50804-6580

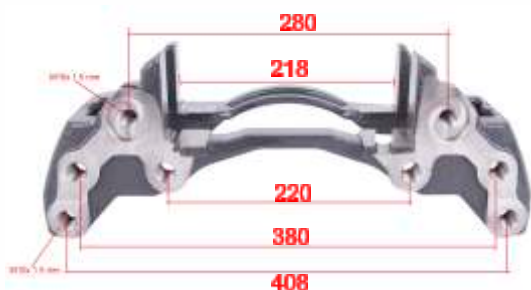

WA.60.221

WABCO - MAXX 22 - 22,5 (LEWY)

640 322 004 0, 640 322 007 0, 81,50804-6577, 81,50804-6581

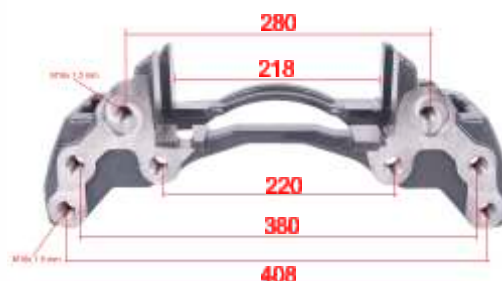

WA.60.222

WABCO - MB (TYŁ/PRAWY)

000 423 2206, 640.915.745.4



WA.60.223

WABCO - MB (TYŁ/LEWY)

000 423 2306, 640.915.744.4



WA.60.200.SR

ŚRUBA JARZMA M16 x 1,5 x 55 mm

**WA.60.200.SR1**

ŚRUBA JARZMA M16 x 1,5 x 55 mm

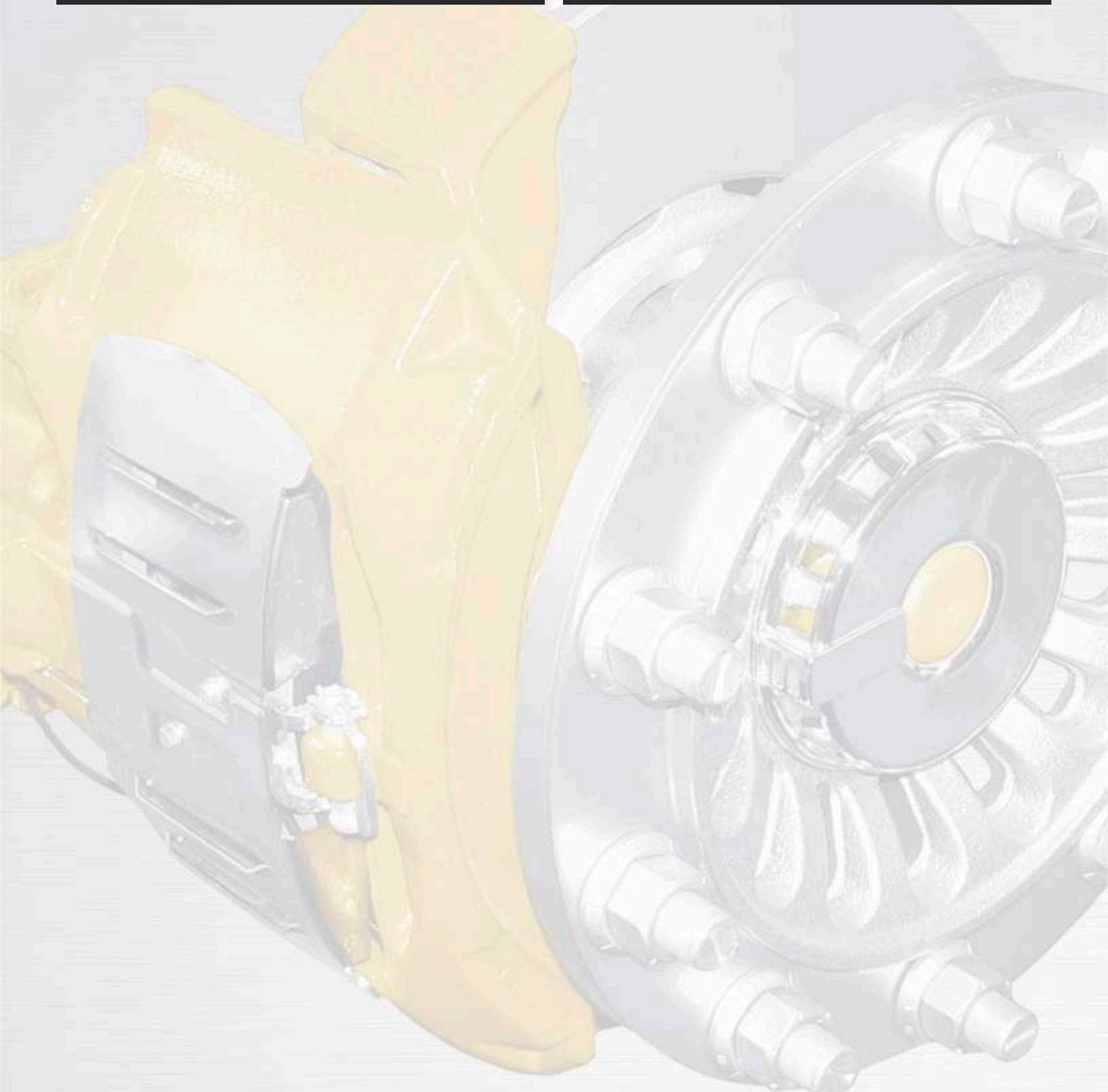

KR.60.800.T



URZĄDZENIE TESTOWE CZUJNIKÓW
ZUŻYCIA KŁOCKÓW HAMULCOWYCH
KNORR

TKC-003



ZESTAW TESTOWY CZUJNIKA
ZUŻYCIA KŁOCKÓW HAMULCOWYCH

ZESTAWIENIE ELEMENTÓW ZAWARTYCH W ZESTAWACH NAPRAWCZYCH KNORR

KR.60.001.S (Ø36 x 145 mm)



KR.60.005.R
KR.60.005.R1
KR.60.005.R4

KR.60.002.S (Ø34 x 80 mm)



KR.60.005.R
KR.60.005.R1
KR.60.034.R
KR.60.034.R1
KR.60.040.R

KR.60.003.S (Ø36 x 114 mm)



KR.60.006.R	KR.60.018.R
KR.60.007.R	KR.60.018.R1
KR.60.009.R	KR.60.040.R
KR.60.009.R1	KR.60.060.R

KR.60.004.S (Ø32 x 80 mm)



KR.60.006.R	KR.60.018.R
KR.60.007.R	KR.60.018.R1
KR.60.009.R	KR.60.040.R
KR.60.009.R1	KR.60.060.R

KR.60.004.S1 (Ø32 x 88,5 mm)



KR.60.033.R3
KR.60.033.R3+

KR.60.005.S (Ø36 x 64 mm)



KR.60.048.R
KR.60.060.R
KR.60.067.R

KR.60.001.SR (M16x1,5 x 150 mm)



KR.60.005.R
 KR.60.005.R1
 KR.60.005.R4
 KR.60.006.R1

KR.60.002.SR (M16x1,5 x 80 mm)



KR.60.005.R	KR.60.018.R
KR.60.006.R	KR.60.033.R+
KR.60.006.R1	KR.60.033.R1+
KR.60.009.R	KR.60.033.R3+
KR.60.009.R1	KR.60.034.R1

KR.60.003.SR (M16x1,5 x 85 mm)



KR.60.005.R1	KR.60.009.R1
KR.60.006.R	KR.60.018.R
KR.60.007.R	KR.60.040.R
KR.60.009.R	KR.60.060.R

KR.60.018.SR (M16x1,5 x 70 mm)



KR.60.060.R
 KR.60.067.R

KR.60.005.U

KR.60.003.R	KR.60.008.R
KR.60.005.R	KR.60.009.R
KR.60.005.R1	KR.60.009.R1
KR.60.005.R4	KR.60.009.R2
KR.60.006.R	KR.60.018.R
KR.60.006.R1	KR.60.040.R
KR.60.006.R2	KR.60.060.R
KR.60.007.R	KR.60.067.R

KR.60.002.P.

KR.60.003.R	KR.60.008.R
KR.60.005.R	KR.60.009.R
KR.60.005.R1	KR.60.009.R1
KR.60.005.R4	KR.60.009.R2
KR.60.006.R	KR.60.018.R
KR.60.006.R1	KR.60.040.R
KR.60.006.R2	KR.60.060.R
KR.60.007.R	KR.60.067.R

KR.60.006.U

KR.60.003.R
KR.60.005.R
KR.60.005.R1
KR.60.008.R
KR.60.034.R
KR.60.034.R1
KR.60.040.R

KR.60.010.U (35 mm)

KR.60.008.R
KR.60.060.R
KR.60.064.R

KR.60.010.U1 (38 mm)

KR.60.063.R
KR.60.065.R

KR.60.003.T (Ø40 x Ø36 x 82 mm)



KR.60.005.R
 KR.60.005.R1
 KR.60.005.R4
 KR.60.006.R
 KR.60.006.R1
 KR.60.007.R
 KR.60.008.R
 KR.60.009.R
 KR.60.009.R1
 KR.60.018.R
 KR.60.040.R
 KR.60.060.R

KR.60.003.P.



KR.60.006.R
 KR.60.006.R2
 KR.60.007.R
 KR.60.008.R
 KR.60.010.R
 KR.60.010.R1
 KR.60.018.R
 KR.60.040.R

KR.60.003.OR (47,29x2,62)



KR.60.006.R
 KR.60.006.R2
 KR.60.007.R
 KR.60.008.R
 KR.60.010.R
 KR.60.010.R1
 KR.60.018.R
 KR.60.040.R

KR.60.007.U



KR.60.003.R
 KR.60.005.R
 KR.60.005.R1
 KR.60.005.R4
 KR.60.006.R1
 KR.60.008.R
 KR.60.010.R

KR.60.001.O



KR.60.005.R
 KR.60.005.R1
 KR.60.005.R4
 KR.60.006.R1
 KR.60.008.R
 KR.60.010.R

KR.60.006.RT1 (Ø39 mm; H=72 mm)

KR.60.006.R
 KR.60.009.R
 KR.60.018.R
 KR.60.032.R
 KR.60.033.R
 KR.60.033.R+
 KR.60.033.R3
 KR.60.033.R3+

KR.60.006.RT2 (Ø39 mm; H=54 mm)

KR.60.006.R1
 KR.60.009.R1
 KR.60.033.R1
 KR.60.033.R1+

KR.60.006.RT3 (Ø35 mm; H=72 mm)

KR.60.006.RP (Ø35)

KR.60.018.R
 KR.60.018.R1
 KR.60.022.R
 KR.60.032.R

KR.60.004.P.

KR.60.006.R
 KR.60.006.R2
 KR.60.008.R
 KR.60.009.R
 KR.60.009.R1
 KR.60.009.R2
 KR.60.018.R
 KR.60.033.R+

KR.60.005.P (Ø40 x 13 mm)



KR.60.009.R
 KR.60.009.R1
 KR.60.009.R2
 KR.60.022.R
 KR.60.045.R
 KR.60.060.R

KR.60.008.P (Ø40 x 25 mm)



KR.60.019.R
 KR.60.060.R
 KR.60.067.R

KR.60.047.R (Ø40 x 36 X 20)



KR.60.048.R
 KR.60.060.R
 KR.60.067.R

KR.60.001.P. (18 x 16 x 10)



KR.60.001.R

KR.60.024.SR



Wszystkie zestawy z serii:
 KR.60.024.R...
 KR.60.042.R...

KR.60.024.U



Wszystkie zestawy z serii:
 KR.60.024.R...
 KR.60.042.R...

KR.60.066.R2 (Ø42 mm)







KR.60.066.R3 (Ø45 mm)



ŚRUBY POKRYWY ZACISKÓW KNORR

Nr Truckline	ZASTOSOWANIE	ROZMIAR	ZDJĘCIE
KR.60.009.SR	SB5, SB6, SB7 AXIAL	2 x M8 x 1,25 x 45 mm 6 x M10 x 1,5 x 60 mm 3 x M14 x 2 x 52 mm	
KR.60.009.SR1	SB5, SB6, SB7 RADIAL/AXIAL	M14 x 2 x 52 mm	
KR.60.009.SR2	SB5, SB6, SB7 AXIAL	M10 x 1,5 x 60 mm	
KR.60.009.SR3	SB5, SB6, SB7 RADIAL	M12 x 1,75 x 80 mm	
KR.60.009.SR4	SB5, SB6, SB7 RADIAL	8 x M12 x 1,75 x 80 mm 3 x M14 x 2 x 52 mm	
KR.60.009.SR5	SB5, SB6, SB7 AXIAL	M8 x 1,25 x 45 mm	

ŚRUBKI POKRYWY ZACISKÓW KNORR

Nr Truckline	ZASTOSOWANIE	ROZMIAR	ZDJĘCIE
KR.60.026.SR	SK7	8 x M8 x16 mm	8x 
KR.60.026.SR1	SK7	6 x M8 x16 mm 2 x M8 x 50 mm	6x  2x 
KR.60.026.SR2	SK7/SN7/SL7/SM7/SN6	M8 x16 mm	
KR.60.026.SR3	SK7/SN7/SL7/SM7/SN6	M8 x 50 mm	

INDEKS WG NUMERÓW TRUCKLINE



Nr Truckline	Nr Oryginalny	Strona
BW.60.001.R		100
BW.60.001.S		103
BW.60.001.S1		103
BW.60.001.SR		103
BW.60.002.R	09.801.07.63.0	100
BW.60.003.N		101
BW.60.003.P		103
BW.60.003.R	09.801.07.63.1	100
BW.60.003.R	05.801.50.90.0	100
BW.60.003.U	05.130.07.07.0	100
BW.60.004.R		102
BW.60.005.R		102
BW.60.006.R		101
BW.60.007.R	09.801.07.62.0	100
BW.60.007.R1		100
BW.60.007.R2		101
BW.60.007.R3		101
BW.60.007.R4		103
BW.60.007.R5		100
BW.60.008.R	09.801.07.61.0	100
BW.60.009.R		101
BW.60.010.R		101
BW.60.011.R		101
BW.60.013.R		102
BW.60.013.R1		101
BW.60.013.R2		103
BW.60.014.R		102
BW.60.015.R		102
BW.60.016.R		102
BW.60.017.R		101
BW.60.018.R		101
BW.60.019.R		101
BW.60.020.R		103
BW.60.020.R1		103
BW.60.021.R		103
BW.60.022.R		103
BW.60.024.R		102
BW.60.026.R		101
BW.60.027.R		103
BW.60.028.R		102
BW.60.029.R		102
BW.60.030.R		103
BW.60.031.R		102
BW.60.033.R		102
BW.60.034.R		102
HL.60.001.R	89541	85
HL.60.002.P		89,93,95
HL.60.003.R	87406	85
HL.60.003.T		87,88,92,95
HL.60.004.R	87405	85,91,94
HL.60.005.R	87680	85
HL.60.005.R1	89794	85,91,94
HL.60.005.R2		88
HL.60.006.P		93
HL.60.006.R		86,92
HL.60.007.R	89927	86
HL.60.008.R		88
HL.60.009.R	90693	85,92,95
HL.60.010.R	87408	85
HL.60.011.R	92731	86

Nr Truckline	Nr Oryginalny	Strona
HL.60.012.R	91236	86
HL.60.013.R		87
HL.60.013.R1		92,95
HL.60.013.R2		87,92
HL.60.014.R		86,92
HL.60.014.R1		86
HL.60.015.R		86,93
HL.60.015.R1		96
HL.60.016.R		86,93
HL.60.016.R1		96
HL.60.017.R		96
HL.60.018.R		91,94
HL.60.019.R	90673	87,89,92,95
HL.60.020.R		87,92
HL.60.021.R		95
HL.60.022.R		95
HL.60.023.R		96
HL.60.023.R1		87,93
HL.60.023.R2		89
HL.60.024.R		96
HL.60.024.R1		87
HL.60.025.R		86
HL.60.026.R		92,95
HL.60.027.R		87
HL.60.028.R		96
HL.60.029.R		87
HL.60.029.R1		88
HL.60.030.R	91012	91,94
HL.60.031.R	91013	91,94
HL.60.032.R	91014	91,94
HL.60.032.R1		86,91,94
HL.60.032.R2		88
HL.60.033.R		86,91,94
HL.60.034.R		95
HL.60.035.R		95
HL.60.036.R		95
HL.60.037.R	91012	90
HL.60.038.R	91019	92,95
HL.60.039.R	92909	96
HL.60.040.R		89
HL.60.041.R		87
HL.60.042.R		89
HL.60.043.R		89
HL.60.044.R		89
HL.60.045.R		88
HL.60.046.R		88
HL.60.047.RL		89
HL.60.047.RP		89
HL.60.048.R		86
HL.60.049.R		89
HL.60.051.R		89
HL.60.050.R		87
HL.60.052.R		93
HL.60.053.R		93
HL.60.054.R		92
HL.60.055.R		93
HL.60.056.R		93
HL.60.057.R	87406	85
HL.60.058.R		89
HL.60.059.R	94664	88,92



Nr Truckline	Nr Oryginalny	Strona
HL.60.060.P1		99
HL.60.060.P2		99
HL.60.060.R	95397	97
HL.60.060.R2		97
HL.60.060.T		99
HL.60.060.U		97
HL.60.061.R		97
HL.60.061.R1		97
HL.60.062.R		97
HL.60.063.R		97
HL.60.064.R		98
HL.60.065.R		98
HL.60.066.R		97
HL.60.067.R		98
HL.60.068.R		98
HL.60.069.R		98
HL.60.070.R		98
HL.60.071.R		98
HL.60.072.R		98
HL.60.073.R		98
HL.60.074.R		98
HL.60.075.R		98
HL.60.076.R		99
HL.60.077.R		99
HL.60.078.R		98
HL.60.079.R		99
HL.60.080.R	2050 89611	90
HL.60.081.R		99
HL.60.082.R		99
HL.60.086.R		99
HL.60.200	94861	113
HL.60.201	SBS1918	113
HL.60.202	90636, 92502	113
HL.60.203		113
HL.60.204		113
KR.60.001.O		V.
KR.60.001.P		VII.
KR.60.001.R	K000944	8
KR.60.001.S		II.
KR.60.001.SR		III.
KR.60.002.P.		IV.
KR.60.002.R	II179320065, II304130065	8
KR.60.002.R1	II370760065, II30413, II30065	1
KR.60.002.S		II.
KR.60.002.SR		III.
KR.60.003.OR		V.
KR.60.003.P.		V.
KR.60.003.R		8
KR.60.003.S		II.
KR.60.003.SR		III.
KR.60.003.T		V.
KR.60.004.P.		VI.
KR.60.004.R	K001300, K010603, K000366, K092079	17
KR.60.004.R1		17
KR.60.004.S		II.
KR.60.004.S1		II.
KR.60.005.P		VII.
KR.60.005.R	II369100062, II339680062	1,8
KR.60.005.R1	II339680062	9
KR.60.005.R4	K000935	9

Nr Truckline	Nr Oryginalny	Strona
KR.60.005.S		II.
KR.60.005.U		IV.
KR.60.006.R	K000375	8
KR.60.006.R1	K048371K50	8
KR.60.006.R2	II328090061	1,9
KR.60.006.R3	K000687	8
KR.60.006.R6		8
KR.60.006.RP		VI.
KR.60.006.RT1		VI.
KR.60.006.RT2		VI.
KR.60.006.RT3		VI.
KR.60.006.U		IV.
KR.60.007.R	K000696	10
KR.60.007.U		V.
KR.60.008.P		VII.
KR.60.008.R		9
KR.60.009.L.		15
KR.60.009.P.		15
KR.60.009.R	K000472, K017707	17,23
KR.60.009.R1	K001915, K048389K50	17,23
KR.60.009.R2		17,23
KR.60.009.SR		VIII.
KR.60.009.SR1		VIII.
KR.60.009.SR2		VIII.
KR.60.009.SR3		VIII.
KR.60.009.SR4		VIII.
KR.60.009.T		14
KR.60.010.R	K001301	1,11
KR.60.010.U		IV.
KR.60.010.U1		IV.
KR.60.011.R	K000129, II19712004, II30679004, II197120061	5,13,17,25
KR.60.011.R1		25
KR.60.011.U		11
KR.60.012.R		21
KR.60.012.R1		4,15,21
KR.60.012.R2		15,21,25
KR.60.012.R3		15
KR.60.012.R4		25
KR.60.012.R5		25
KR.60.013.R		14,19
KR.60.013.R1		24
KR.60.013.R2		14
KR.60.013.R3		24
KR.60.014.R		14,19
KR.60.015.R		14,19,24
KR.60.016.R		4,15
KR.60.017.R		22
KR.60.018.R	K001532	9
KR.60.018.R1		9
KR.60.018.SR		III.
KR.60.019.R		22
KR.60.020.R		15
KR.60.020.R1		15
KR.60.020.R2		21
KR.60.020.R3		21
KR.60.022.R		10
KR.60.023.R		21
KR.60.023.R1		21
KR.60.023.R10		4
KR.60.023.R11		22



Nr Truckline	Nr Oryginalny	Strona
KR.60.023.R12	C73164	16
KR.60.023.R2		15
KR.60.023.R3		15
KR.60.023.R4		21,25
KR.60.023.R5		22
KR.60.023.R7		15
KR.60.023.R8		16
KR.60.023.R8.1		16
KR.60.023.R9		4
KR.60.024.A		13,2
KR.60.024.C		3,12,20
KR.60.024.C1		3,12,20
KR.60.024.C2		3,12,20
KR.60.024.O		13
KR.60.024.P		21
KR.60.024.P		21
KR.60.024.P1	K017549M2-M1/7510	21,26
KR.60.024.P2		26
KR.60.024.R		12,20
KR.60.024.R2		12,20
KR.60.024.R3		12,20,26
KR.60.024.R4		12,20
KR.60.024.R5		12,20
KR.60.024.R6		12,20,26
KR.60.024.R7		12
KR.60.024.R8		12,26
KR.60.024.R9		12,20,26
KR.60.024.SR		3
KR.60.024.SR		VII.
KR.60.024.U		VII.
KR.60.025.R		15,25
KR.60.026.R		22
KR.60.026.R1		22,24
KR.60.026.R2		24
KR.60.026.SR		VIII.
KR.60.026.SR1		VIII.
KR.60.026.SR2		VIII.
KR.60.026.SR3		VIII.
KR.60.028.R		4,14,19,24
KR.60.029.R		2
KR.60.029.R1		2
KR.60.030.R	K000132	9
KR.60.031.R		21,25
KR.60.032.R	K001928	2
KR.60.033.R	K000697	2,10,18
KR.60.033.R+	K000698	2,10,18
KR.60.033.R1		2,10,18
KR.60.033.R1+		2,10,18
KR.60.033.R2		2
KR.60.033.R2		10
KR.60.033.R3		2,10,18,23
KR.60.033.R3+		2,10,18,23
KR.60.034.R	K002832	2,10
KR.60.034.R1	I1368470064	2,10
KR.60.035.R	K001929	1
KR.60.036.R		1
KR.60.037.R		4
KR.60.038.R		5,16,18,26
KR.60.038.R1		5,16,19
KR.60.039.R		11

Nr Truckline	Nr Oryginalny	Strona
KR.60.040.R	I139769F0062	9
KR.60.041.R		14,19
KR.60.042.K	449 756 020 0	6
KR.60.042.K1	449 756 035 0	6
KR.60.042.K10		7
KR.60.042.K11		7
KR.60.042.K12		7
KR.60.042.K14		7
KR.60.042.K2	449 756 050 0	6
KR.60.042.K3	449 756 080 0	6
KR.60.042.K4	449 756 100 0	6
KR.60.042.K5	449 756 120 0	6
KR.60.042.K6		6
KR.60.042.K7		6
KR.60.042.K8		6
KR.60.042.K9		6
KR.60.042.R		3
KR.60.042.R1		3
KR.60.042.R10		3
KR.60.042.R11		13
KR.60.042.R12		3
KR.60.042.R13		13
KR.60.042.R14		13
KR.60.042.R2		3
KR.60.042.R3		3
KR.60.042.R4		13
KR.60.042.R5		13
KR.60.042.R6		13
KR.60.042.R7		3
KR.60.042.R8		3
KR.60.042.R9		13
KR.60.042.SP		13,20,26
KR.60.044.R		9
KR.60.045.R		22
KR.60.046.R		4
KR.60.046.R1		5
KR.60.047.R		11,18
KR.60.047.R		VII.
KR.60.048.R		18
KR.60.049.R		4
KR.60.051.N		13,19,24
KR.60.051.R	I1364234076	14,19,24
KR.60.051.R1		14,19,24
KR.60.051.R3		14,19,24
KR.60.051.R4		19,24
KR.60.052.R		4
KR.60.052.R1		4
KR.60.053.R		4
KR.60.053.R1		4
KR.60.054.R		5
KR.60.054.R1		5
KR.60.054.R2		5
KR.60.056.R	K001274, K002716	1
KR.60.057.R	I1197140062	9
KR.60.058.R	I1179320062	9
KR.60.060.R	K010766, K004100, K011701	17
KR.60.061.R	K031844K50, K011117	11
KR.60.061.R2		10
KR.60.061.RT		11
KR.60.061.S		11



INDEKS WG NUMERÓW TRUCKLINE

Nr Truckline	Nr Oryginalny	Strona
KR.60.061.U		11
KR.60.061.U1		11
KR.60.062.R	K001928	1
KR.60.063.R	K000945	16,18,26
KR.60.064.R	K003902	16,18,26
KR.60.065.R	K000029	16,18,26
KR.60.066.R		22,24
KR.60.066.R1	K105599K55, 2286677	11
KR.60.066.R2		22
KR.60.066.R2		VII.
KR.60.066.R3		22
KR.60.066.R3		VII.
KR.60.066.R4		22
KR.60.067.R		17
KR.60.068.R	I1358510062, I1350470062	9
KR.60.070.R		17
KR.60.071.R	K046523K50	23
KR.60.071.R1	K017549M2	23
KR.60.072.R		25
KR.60.073.R		25
KR.60.074.R		11
KR.60.076.R		11
KR.60.077.R		16,25
KR.60.078.R		16,25
KR.60.079.R		119
KR.60.079.R1		119
KR.60.089.R		14,19
KR.60.100.R	KN 381 391	27
KR.60.101.R	I133692	27
KR.60.200.R	352798	27
KR.60.201.R	352800	27
KR.60.203.R	KN 381 413	27
KR.60.300.SR		119
KR.60.301	K012619, Z006715	114
KR.60.302	K004099	114
KR.60.303	K004679	114
KR.60.304	K001275	114
KR.60.305	Z019053, K015378	114
KR.60.306	K003673, K001105	114
KR.60.307	Z017557	115
KR.60.308	K000690, K001926	115
KR.60.309	K015308, Z019050	115
KR.60.310	K000026, Z007541	115
KR.60.311	K001530, K001529	115
KR.60.312	K108001K50	115
KR.60.313	K010765, 1756388	115
KR.60.314	K011479, 1689314, Z006590	115
KR.60.315		116
KR.60.316	K052379	116
KR.60.317	K046498K50, 4215706, MB 4140 – PRZÓD	116
KR.60.318	K007475, Z000968	116
KR.60.319	K108814K50, K001510	116
KR.60.320	K004680	116
KR.60.321	K108006, K069395	116
KR.60.322	K000027	116
KR.60.324	K005606	117
KR.60.325	K000027, Z006582	117
KR.60.326	Z046338, MB 4140 PRZÓD	117
KR.60.327	K001507	117
KR.60.328	K001505	117

Nr Truckline	Nr Oryginalny	Strona
KR.60.329	K000028, 4211206	117
KR.60.330	K001927, 2121599	117
KR.60.330	2121599, MB Atg	117
KR.60.331	K001337, SN7138, DAF	117
KR.60.332	K001525	118
KR.60.333	K001497	118
KR.60.334	K004206	118
KR.60.335	K001494, 000 421 1306	118
KR.60.336	K000358, 000 421 1606	118
KR.60.337		118
KR.60.338	K002314	118
KR.60.339	K002313	118
KR.60.340	73355	119
KR.60.45.R		23
KR.60.800.T		I.
ME.60.002.P		31
ME.60.002.R	MCK1171	28
ME.60.002.R1	MCK1171	28
ME.60.002.R2	MCK1171	28
ME.60.002.RU		30
ME.60.003.R	MCK1344	30
ME.60.003.R1		30
ME.60.003.R2		30
ME.60.003.R3		31
ME.60.004.T		58
ME.60.005.R	MCK1192	28
ME.60.005.R1		28
ME.60.005.R2		28
ME.60.005.R3		28
ME.60.005.T		58
ME.60.006.P1		31
ME.60.007.R	DSB5R	29
ME.60.007.T		39
ME.60.008.R	DSB5L	29
ME.60.009.P		31
ME.60.011.R		29
ME.60.011.T		43,49
ME.60.012.R		29
ME.60.013.SR		60
ME.60.013.SR1		54
ME.60.014.P		55,58
ME.60.014.R1		31
ME.60.017.P		32
ME.60.017.R		30
ME.60.017.U1		40
ME.60.018.P		39,44,4, 50,64
ME.60.019.P		40
ME.60.019.R		30
ME.60.020.R		30
ME.60.021.R		31
ME.60.021.R1		31
ME.60.023.R	MCK1290	29
ME.60.024.R	MCK1291	29
ME.60.026.P		64
ME.60.027.R	MCK1317	49
ME.60.028.P		44,52
ME.60.028.R	MCK1298	49
ME.60.029.R	MCK1161	30
ME.60.029.R1	MCK1160	30
ME.60.030.R	SJ4011, MCK1213	32

INDEKS WG NUMERÓW TRUCKLINE



Nr Truckline	Nr Oryginalny	Strona
ME.60.030.R2	SJ1213	32
ME.60.030.R3		32
ME.60.031.R		35
ME.60.031.R1		35
ME.60.031.R3		35
ME.60.032.R		29
ME.60.033.R		29
ME.60.034.R		29
ME.60.035.R	MCK1174	44,47,50
ME.60.037.P		44
ME.60.038.R		34
ME.60.039.R		34
ME.60.040.R		33
ME.60.041.P		48
ME.60.041.R		33
ME.60.042.R	MCK1264	60
ME.60.043.R	31932070, 68321507, 68321508	35
ME.60.043.R1	68321502	35
ME.60.044.R		31
ME.60.045RL		34
ME.60.045RP		34
ME.60.047.R	MCK1290	29
ME.60.048.R	MCK1291	29
ME.60.049.R	(3280-C-9241-D) + (3280-Z-9360-B)	30
ME.60.049.R1		30
ME.60.049.R2		30
ME.60.050.P		44,48,52
ME.60.050.R		42,46,50
ME.60.051.R	MCK1294, MCK1168, MCK1169	28
ME.60.051.R1	MCK1168	29
ME.60.051.R2		31
ME.60.052.R		43,46,50
ME.60.053.RL		32
ME.60.053.RP		32
ME.60.054.RL		32
ME.60.054.RP		32
ME.60.055.RL		33
ME.60.055.RP		33
ME.60.056.RL		33
ME.60.056.RP		33
ME.60.057.RL		33
ME.60.057.RP		33
ME.60.058.RL		33
ME.60.058.RP		33
ME.60.059.RL		33
ME.60.059.RP		33
ME.60.060.R	MCK1102	36
ME.60.060.R1	MCK1102	36
ME.60.060.SR		36
ME.60.061.R		32
ME.60.062.R		39
ME.60.063.R		38
ME.60.063.R1		38
ME.60.064.R		38
ME.60.064.R1		38
ME.60.064.R2		38
ME.60.064.R3		38
ME.60.064.S		40
ME.60.065.R		38
ME.60.065.R1		38

Nr Truckline	Nr Oryginalny	Strona
ME.60.065.R2		38
ME.60.065.R3		38
ME.60.066.R		39,40
ME.60.067.R		62
ME.60.068.R	68915080,6891508	62
ME.60.069.R		38
ME.60.069.R1		38
ME.60.071.R	ST1156	36
ME.60.071.R1		36
ME.60.071.R2	68323751	36,42,45,49,57
ME.60.072.R	SJ4078	61,63
ME.60.073.R	SJ4076, MCK1104	63
ME.60.073.R1	SJ4052	61
ME.60.074.R	SJ4113	61,63
ME.60.075.R	SJ4114	61,63
ME.60.076.R	SJ4073	61,63
ME.60.076.R1	SJ4074	61,63
ME.60.078.R	MCK1021, MCK1151	61,63
ME.60.079.R	MCK1022, MCK1152	61,63
ME.60.080.R	SJ4031	62,64
ME.60.081.R		62,64
ME.60.082.R		62,64
ME.60.083.R		62,64
ME.60.084.R		62,64
ME.60.085.R		62,64
ME.60.087.RL		37
ME.60.087.RL1		37
ME.60.087.RP		37
ME.60.087.T		40
ME.60.088.R		40
ME.60.088.R2		40
ME.60.089.RL		36
ME.60.089.RP		36
ME.60.090.R	MCK1116	53,56
ME.60.090.R1	MCK1118	56
ME.60.090.R2	MCK1134, SJ4094	53, 56
ME.60.090.R4	MCK1135	56
ME.60.090.T		58
ME.60.091.R	MCK1238	53,56
ME.60.091.R1	MCK1139	42,45,49,53,57
ME.60.091.R4		53
ME.60.091.R4		57
ME.60.093.P		60
ME.60.093.R	MCK1236	53,56
ME.60.093.R1	MCK1236, MCK1237, MCK1239	53,56
ME.60.093.R2		60
ME.60.093.R3		60
ME.60.093.T		60
ME.60.094.R	MCK1050	57
ME.60.095.R		58
ME.60.095.R1		58
ME.60.096.R	MCK1263	60
ME.60.097.R	SJ4112	37,43,55,59
ME.60.097.R1		37,43,47,51,55,59
ME.60.097.R2		37,43,55,59
ME.60.097.R3		37,43,47,51,55,59
ME.60.098.R	SJ4111	54,59



INDEKS WG NUMERÓW TRUCKLINE

Nr Truckline	Nr Oryginalny	Strona
ME.60.099.R	MCK1048	59
ME.60.100.R	MCK1067	57
ME.60.101.R1		39
ME.60.102.R	MCK1299	53,56
ME.60.103.R	68322900	58
ME.60.103.R1	68322485	54
ME.60.104.R	MCK1289	41
ME.60.105.R		39
ME.60.105.R1		39
ME.60.107.R		34
ME.60.108.R		34
ME.60.109.R		34
ME.60.110.R	MCK1129	54
ME.60.111.R	MCK1253	45,49
ME.60.112.R	68322563	38,54,57
ME.60.113.R	68322562	38,54,57
ME.60.114.R1		35
ME.60.115.R		34
ME.60.116.R		35
ME.60.117.RL		34
ME.60.117.RP		34
ME.60.118.RL		57
ME.60.118.RP		57
ME.60.119.RL		57
ME.60.119.RP		57
ME.60.120.R	MCK1254	45
ME.60.121.R		43,47
ME.60.122.R1	MCK1309	42,45,49
ME.60.122.R2		45,49
ME.60.123.R		43
ME.60.124.R		51
ME.60.125.R		41,46,50
ME.60.125.R2		41,46,50
ME.60.126.R		42
ME.60.126.R1		42
ME.60.127.R		50
ME.60.127.R1		46
ME.60.128.R1		47,51
ME.60.128.R2		47,51
ME.60.129.R		49,54,58
ME.60.130.R		44,46,51,58
ME.60.131.R	MCK1103	36
ME.60.131.U		40
ME.60.132.R	MCK1140, MCK1243	41
ME.60.132.R1		41
ME.60.133.R1L		39
ME.60.133.R1P		39
ME.60.133.RL		37
ME.60.133.RL1		37
ME.60.133.RP		37
ME.60.133.RP1		37
ME.60.135.R	SJ4109	58
ME.60.135.R1		58
ME.60.136.R		42
ME.60.136.R1		44
ME.60.136.R2		42
ME.60.136.SR		42
ME.60.137.R		43,46
ME.60.138.R		44,47
ME.60.139.R		40

Nr Truckline	Nr Oryginalny	Strona
ME.60.140.N		35
ME.60.140.P		35
ME.60.140.RL		34
ME.60.140.RP		34
ME.60.141.R	68320912,6832127	34
ME.60.142.R		43
ME.60.142.R2		37,43,47, 51,55,59
ME.60.143.R		47,51
ME.60.144.R	SJ4097, MCK1399	59
ME.60.145.R	SJ4096, MCK1398	59
ME.60.146.R		42
ME.60.146.R1		46,50
ME.60.146.R2		42
ME.60.147.R	SJ4098	37,59
ME.60.147.R1		59
ME.60.148.R	SJ4108	59
ME.60.150.R	MCK1086	41
ME.60.150.R1		41
ME.60.151.R		40
ME.60.152.R	MCK1262	40
ME.60.155.R	MCK1311	31,51
ME.60.157.R	SJ4102, MCK1111	54,57
ME.60.158.R	SJ4103, MCK1112	54,57
ME.60.159.R	MCK1127	55
ME.60.159.R1	MCK1127	55
ME.60.160.R	MCK1128	55
ME.60.160.R1	MCK1128	55
ME.60.161.R1	MCK1041	54
ME.60.161.R2		44,46, 51,55,60
ME.60.162.R		35
ME.60.163.R		43,47,50
ME.60.166.R	SJ4103, MCK1112	54,57
ME.60.167.R		58
ME.60.168.R	68325646	46,50
ME.60.168.SR		46,50
ME.60.169.R		46,50
ME.60.171.R1		62,64
ME.60.173.R		39
ME.60.173.R1		39
ME.60.174.R		39
ME.60.175.R	MCK1244	41,45
ME.60.176.R	68323746	42,45
ME.60.177.R		44
ME.60.178.R		44
ME.60.179.R	SJ4117, 68321441	64
ME.60.180.R	MCK1311	40
ME.60.182.R	68326716, 5001856	65
ME.60.183.R	68326714, 5001856	65
ME.60.184.R	68326715,5001856	65
ME.60.185.R	68326713,5001856	65
ME.60.186.R	68326733, 2092854	65
ME.60.187.R	68326729, 2092853	65
ME.60.188.R	68326720, 81 25937 6015	65
ME.60.189.R	68326722, 81 25937 6041	65
ME.60.190.R	68326725, 81 25937 6044	65
ME.60.191.R	21390375	65
ME.60.192.R	20928545, 2139038	66
ME.60.193.R	20928356, 2139037	66
ME.60.194.R	20928537, 2139037	66

Nr Truckline	Nr Oryginalny	Strona
ME.60.197.R		47,51
ME.60.198.R		60
ME.60.199.R	68326736, 2092855	66
ME.60.200.R	68326738, 2092856	66
ME.60.201.R	20928564	66
ME.60.202.R	68326719, 81.25937.6038	66
ME.60.203.R	68326727, 81.25937.6046	66
ME.60.204.R	68326728, 2092853	66
ME.60.205.R	7420928552	66
ME.60.206.R		66
ME.60.300.R		107
ME.60.301.R	SP9670	107
ME.60.301.R1		107
ME.60.302.R	SP8567	107
ME.60.303.R	SP9669	107
ME.60.304.R	SP8564	107
ME.60.305.R	SJ1034	108
ME.60.306.R	SJ1030	108
ME.60.306.R1		108
ME.60.307.R	000 420 0054, 000 421 0850	108
ME.60.308.R	SJ1022	108
ME.60.309.R	SP8566	108
ME.60.310.P		112
ME.60.310.P1		112
ME.60.310.R	SJ1035	108
ME.60.311.R	SP8902	108
ME.60.311.R1	SP8902	108
ME.60.312.R	SJ1037	108
ME.60.313.R	SP8565	108
ME.60.314.R	000 423 0663	108
ME.60.315.R	SJ1035, ST1153	109
ME.60.316.R		109
ME.60.317.R		109
ME.60.318.R		109
ME.60.319.R	ST1154, 000 421 8386	109
ME.60.320.R		106
ME.60.321.R		105
ME.60.322.R		106
ME.60.323.R		106
ME.60.324.R		106
ME.60.325.R		106
ME.60.326.R		106
ME.60.327.R		106
ME.60.328.R		106
ME.60.330.R		106
ME.60.331.R		106
ME.60.332.R		106
ME.60.333.R		106
ME.60.334.R		107
ME.60.335.R		107
ME.60.340.R		109
ME.60.341.R		109
ME.60.342.R		110
ME.60.343.R		111
ME.60.344.R		111
ME.60.345.R		111
ME.60.346.R	93162192, 4255542	109
ME.60.347.R	93162193, 4255542	109
ME.60.348.R		109
ME.60.349.R		109

Nr Truckline	Nr Oryginalny	Strona
ME.60.350.R		109
ME.60.351.R		110
ME.60.352.R		112
ME.60.353.R		111
ME.60.354.R		110
ME.60.355.R		110
ME.60.356.R		110
ME.60.357.R	SP8570, SJ1032	110
ME.60.358.R		111
ME.60.359.R		110
ME.60.359.R1		110
ME.60.360.P		112
ME.60.360.P1		112
ME.60.361.R		111
ME.60.362.R		112
ME.60.363.R		112
ME.60.364.R		112
ME.60.370.R		111
ME.60.371.R		111
ME.60.372.R	SP8563, 270526	112
ME.60.373.R		110
ME.60.374.R		110
ME.60.375.R		111
ME.60.376.R		110
ME.60.377.R		110
ME.60.378.R		111
ME.60.378.R1		111
ME.60.378.R2		111
ME.60.379.R		112
ME.60.380.R	SJ1032	112
ME.60.380.R+	SP8570	112
ME.60.400.R		104
ME.60.400.R1		104
ME.60.400.R2		104
ME.60.400.T		104
ME.60.401.R	SJ1091	107
ME.60.401.T		104
ME.60.401.T1		104
ME.60.402.R	SJ1215	107
ME.60.402.T		104
ME.60.402.T1		104
ME.60.403.R	SJ1214	107
ME.60.403.T		104
ME.60.403.T1		104
ME.60.404.R	SJ1092	107
ME.60.404.T		105
ME.60.404.T1		105
ME.60.405.T		105
ME.60.405.T1		105
ME.60.406.T		105
ME.60.406.T1		105
ME.60.407.T		105
ME.60.407.T1		105
ME.60.408.T		105
ME.60.409.T		105
ME.60.410.T	VOLVO 6211532 (KOPARKA)	105
ME.60.500		120
ME.60.502	68323539	120
ME.60.503	1489072, 3092253, 68322778, 68322849	120
ME.60.504	MCK1297, MCK1322, 85109886, 68325303, 5001866384	120



INDEKS WG NUMERÓW TRUCKLINE

Nr Truckline	Nr Oryginalny	Strona
ME.60.505	MCK1319, 68327462, 85109887, 5001866988	120
ME.60.506	BDA443	120
ME.60.507	68323673, 68323675, 68323676, 35.50307.5526, ELSA 2, RNL 420	121
ME.60.508	MCK1297, MCK132, 85109886, 5001866384	121
ME.60.509	MCK1185	121
ME.60.510	MCK1252, 883186, 19,5 "ELSA 195 ROR	121
ME.60.511	81508026015, BDA445, 5001019718, 501211882	121
ME.60.512		121
ME.60.513	RNL 380-400	121
ME.60.514	MCK1188	121
ME.60.600	RNL 440 / VLV 460	122
ME.60.601	ROR AXLE	122
ME.60.700.R		41
ME.60.700.R1		64
ME.60.700.R2		52
ME.60.700.R3		35
TKC-003		I.
WA.60.001.M1		67,69,72
WA.60.001.M2		69,72
WA.60.001.M3		69
WA.60.001.M4		69
WA.60.001.M5		69
WA.60.001.R	12999699, 129997	67
WA.60.001.S		69,72
WA.60.001.S1		70
WA.60.002.R	12999704	67
WA.60.002.R1	12999704	67
WA.60.003.R	12999580	67
WA.60.003.U		68
WA.60.004.R	12999729	83
WA.60.004.R1		83
WA.60.007.R	40175051	67
WA.60.008.R		67
WA.60.009.R		69,72
WA.60.009.SR		70,72,76
WA.60.010.R		70,73
WA.60.011.R		70,73
WA.60.011.R1		70,73
WA.60.014.R		83
WA.60.015.R		67
WA.60.015.R2		68,72
WA.60.015.R3		68,71
WA.60.016.R		69
WA.60.017.R		69
WA.60.018.RP		68
WA.60.018.S		69
WA.60.019.RL		68
WA.60.019.RP		68
WA.60.020.R	12999738	71
WA.60.020.R1	3434382701	71
WA.60.020.S		73,76,78
WA.60.021.R	12999746	75
WA.60.021.R1		75
WA.60.021.R2		75
WA.60.021.S		73,76,78
WA.60.022.M		72
WA.60.022.M1		72
WA.60.022.M2		72
WA.60.022.R	12999776	71
WA.60.023.R	12999678	75

Nr Truckline	Nr Oryginalny	Strona
WA.60.024.R		69
WA.60.025.K		76
WA.60.025.RL		76
WA.60.025.RL1		77
WA.60.025.RP		76
WA.60.025.RP1		77
WA.60.026.R		75
WA.60.027.R		75
WA.60.028.P		68
WA.60.029.P		68
WA.60.030.U		68,73
WA.60.031.U		68,72
WA.60.032.R		71
WA.60.032.R2		71
WA.60.033.P		73,77
WA.60.033.R		72
WA.60.033.U		69
WA.60.034.P		73,77,80
WA.60.034.RL		74
WA.60.034.RL1		73
WA.60.034.RP		74
WA.60.034.RP1		73
WA.60.035.P		70,74
WA.60.035.P1		74
WA.60.035.R		71
WA.60.035.Z		74
WA.60.036.R		71
WA.60.037.RL		74,82
WA.60.037.RP		74,82
WA.60.038.R		77
WA.60.038.R1		77
WA.60.039.R		72
WA.60.040.R		75
WA.60.040.R1		75
WA.60.041.R		76
WA.60.041.R1		76
WA.60.041.R2		76
WA.60.042.R		77
WA.60.043.R		77
WA.60.044.R		76
WA.60.044.R1		76
WA.60.045.R		83
WA.60.046.R		76
WA.60.047.R		77
WA.60.048.R		73
WA.60.049.R		77
WA.60.050.R		74
WA.60.051.R		74
WA.60.054.R		80
WA.60.055.R	897 290 261 2	80
WA.60.056.R		80
WA.60.057.R	MAN TGS, MB ARCOS	78
WA.60.058.R	MAN TGS, MB ARCOS	79
WA.60.059.R		80
WA.60.060.R		78
WA.60.061.R		79
WA.60.062.R		79
WA.60.063.R		79, 82
WA.60.063.R1		79, 82

Nr Truckline	Nr Oryginalny	Strona
WA.60.064.R		80
WA.60.064.R1		79, 82
WA.60.064.R2		79, 82
WA.60.065.R	MAN TGX	78
WA.60.066.R	640 322 927 2	79
WA.60.067.R		78
WA.60.067.U		80
WA.60.068.RL		79
WA.60.068.RP		79
WA.60.069.R	MAN TGX	79
WA.60.070.R		78
WA.60.071.R	640 322 926 2	78
WA.60.072.R		79
WA.60.073.R		80
WA.60.073.R1		82
WA.60.074.R	640 322 928 2, 441 039 001 0, MAN	80
WA.60.074.R1	441 039 009 0	80
WA.60.075.R	640 222 928 2	81
WA.60.075.S		82
WA.60.075.S1		82
WA.60.075.U		82
WA.60.076.R		81
WA.60.077.R		81
WA.60.078.R		81
WA.60.079.R		81
WA.60.080.R		81
WA.60.081.R		81
WA.60.082.R		81
WA.60.085.R	MB ARCOS	80
WA.60.093.R		84
WA.60.101.RL		83
WA.60.101.RP		83
WA.60.102.RL		83
WA.60.102.RP		83
WA.60.105.R		84
WA.60.105.R1		84
WA.60.200.SR		73,126
WA.60.200.SR1		73,126
WA.60.202	81 50804 6355, 81 50804 6087, 81 50804 6071, 81 50804 9071, 81 50804 9087, 81 50804 6089, 81 0804 6070, 81 50804 9070, 81 50804 6354, 81 50804 9088,1505372,1505373,40175050	123

Nr Truckline	Nr Oryginalny	Strona
WA.60.203	81 50804 6355, 81 50804 6087, 81 50804 6071, 81 50804 9071, 81 50804 9087, 81 50804 6089, 81 50804 6070, 81 50804 9070, 81 50804 6354, 81 50804 9088,1505372, 1505373, 40175050	123
WA.60.204		123
WA.60.205		123
WA.60.206		123
WA.60.207		123
WA.60.208	40195018, 40195002, 3.080.0032.20, 3.080.0018.01	124
WA.60.209	40195017, 40195001, 3.080.0033.20, 3.080.0019.01	124
WA.60.210	6402250310	124
WA.60.211	6402250300	124
WA.60.212	3 080 0072 21, 3 080 0074 20, 640 195 069 0, 640 195 075 0	124
WA.60.213	3 080 0071 21, 3 080 0073 20, 640 195 068 0, 640 195 074 0	124
WA.60.214	6402227406, D1-6J20	124
WA.60.215	6402227406, D3-6K25	124
WA.60.216		125
WA.60.217		125
WA.60.218		125
WA.60.219		125
WA.60.220	640 322 005 0, 640 322 008 0, 81.50804-6576, 81.50804-6580	125
WA.60.221	640 322 004 0, 640 322 007 0, 81.50804-6577, 81.50804-6581	125
WA.60.222	000 423 2206, 640.915.745.4	125
WA.60.223	000 423 2306, 640.915.744.4	125
WA.60.700.R		70
WA.60.700.R1		70
WA.60.700.R2		70
WA.60.700.R3		74
WA.60.700.R4	501 084 860 7	70
WA.60.700.R5		74



INDEKS WG NUMERÓW ORYGINALNYCH

Nr Oryginalny	Nr Truckline	Strona
73355	KR.60.340	119
87405	HL.60.004.R	85,91,94
87406	HL.60.003.R	85
87406	HL.60.057.R	85
87408	HL.60.010.R	85
87680	HL.60.005.R	85
89541	HL.60.001.R	85
89794	HL.60.005.R1	85,91,94
89927	HL.60.007.R	86
90636	HL.60.202	113
90673	HL.60.019.R	87,89,92,95
90693	HL.60.009.R	85,92,95
91012	HL.60.030.R	91,94
91012	HL.60.037.R	90
91013	HL.60.031.R	91,94
91014	HL.60.032.R	91,94
91019	HL.60.038.R	92,95
91236	HL.60.012.R	86
92502	HL.60.202	113
92731	HL.60.011.R	86
92909	HL.60.039.R	96
94664	HL.60.059.R	92,88
94861	HL.60.200	113
95397	HL.60.060.R	97
270526	ME.60.372.R	112
352798	KR.60.200.R	27
352800	KR.60.201.R	27
883186	ME.60.510	121
1489072	ME.60.503	120
1505372	WA.60.202	123
1505372	WA.60.203	123
1505373	WA.60.202	123
1505373	WA.60.203	123
1689314	KR.60.314	115
1756388	KR.60.313	115
2121599	KR.60.330	117
2286677	KR.60.066.R1	11
3092253	ME.60.503	120
4211206	KR.60.329	117
4215706	KR.60.317	116
12999580	WA.60.003.R	67
12999678	WA.60.023.R	75
12999699	WA.60.001.R	67
12999702	WA.60.001.R	67
12999704	WA.60.002.R	67
12999704	WA.60.002.R1	67
12999729	WA.60.004.R	83
12999738	WA.60.020.R	71
12999746	WA.60.021.R	75
12999776	WA.60.022.R	71
20928356	ME.60.193.R	66
20928532	ME.60.204.R	66
20928533	ME.60.187.R	65
20928537	ME.60.194.R	66
20928541	ME.60.186.R	65
20928545	ME.60.192.R	66
20928547	ME.60.199.R	66
20928563	ME.60.200.R	66
20928564	ME.60.201.R	66
21390372	ME.60.193.R	66

Nr Oryginalny	Nr Truckline	Strona
21390373	ME.60.194.R	66
21390375	ME.60.191.R	65
21390376	ME.60.192.R	66
31932070	ME.60.043.R	35
40175050	WA.60.202	123
40175050	WA.60.203	123
40175051	WA.60.007.R	67
40195001	WA.60.209	124
40195002	WA.60.208	124
40195017	WA.60.209	124
40195018	WA.60.208	124
42555416	ME.60.346.R	109
42555416	ME.60.347.R	109
68320912	ME.60.141.R	34
68321272	ME.60.141.R	34
68321441	ME.60.179.R	64
68321502	ME.60.043.R1	35
68321507	ME.60.043.R	35
68321508	ME.60.043.R	35
68322485	ME.60.103.R1	54
68322562	ME.60.113.R	38
68322562	ME.60.113.R	54
68322562	ME.60.113.R	57
68322563	ME.60.112.R	38,54,57
68322778	ME.60.503	120
68322849	ME.60.503	120
68322900	ME.60.103.R	58
68323539	ME.60.502	120
68323673	ME.60.507	121
68323675	ME.60.507	121
68323676	ME.60.507	121
68323746	ME.60.176.R	42,45
68323751	ME.60.071.R2	36,42
68323751	ME.60.071.R2	45
68323751	ME.60.071.R2	49
68323751	ME.60.071.R2	57
68325303	ME.60.504	120
68325646	ME.60.168.R	46
68325646	ME.60.168.R	50
68326713	ME.60.185.R	65
68326714	ME.60.183.R	65
68326715	ME.60.184.R	65
68326716	ME.60.182.R	65
68326719	ME.60.202.R	66
68326720	ME.60.188.R	65
68326722	ME.60.189.R	65
68326725	ME.60.190.R	65
68326727	ME.60.203.R	66
68326728	ME.60.204.R	66
68326729	ME.60.187.R	65
68326733	ME.60.186.R	65
68326736	ME.60.199.R	66
68326738	ME.60.200.R	66
68327462	ME.60.505	120
68915080	ME.60.068.R	62
68915081	ME.60.068.R	62
85109886	ME.60.504	120
85109886	ME.60.508	121
85109887	ME.60.505	120
93162192	ME.60.346.R	109

Nr Oryginalny	Nr Truckline	Strona
93162193	ME.60.347.R	109
501211882	ME.60.511	121
3434382701	WA.60.020.R1	71
5001019718	ME.60.511	121
5001856031	ME.60.184.R	65
5001856032	ME.60.182.R	65
5001856033	ME.60.185.R	65
5001856034	ME.60.183.R	65
5001866384	ME.60.504	120
5001866384	ME.60.508	121
5001866988	ME.60.505	120
6402227406	WA.60.214	124
6402227406	WA.60.215	124
6402250300	WA.60.211	124
6402250310	WA.60.210	124
7420928552	ME.60.205.R	66
81508026015	ME.60.511	121
3 080 0073 20	WA.60.213	124
3 080 0074 20	WA.60.212	124
640 195 068 0	WA.60.213	124
640 195 069 0	WA.60.212	124
640 322 928 2	WA.60.074.R	80
81.50804.6070	WA.60.203	123
81.50804.6071	WA.60.202	123
81.50804.6087	WA.60.202	123
81.50804.6087	WA.60.203	123
81.50804.9088	WA.60.203	123
KN 381 413	KR.60.203.R	27
MCK1322	ME.60.504	120
(3280-C-9241-D) + (3280-Z-9360-B)	ME.60.049.R	30
000 420 0054	ME.60.307.R	108
000 421 0850	ME.60.307.R	108
000 421 1306	KR.60.335	118
000 421 1606	KR.60.336	118
000 421 8386	ME.60.319.R	109
000 423 0663	ME.60.314.R	108
000 423 2206	WA.60.222	125
000 423 2306	WA.60.223	125
05.130.07.07.0	BW.60.003.U	100
05.801.50.90.0	BW.60.003.R	100
09.801.07.61.0	BW.60.008.R	100
09.801.07.62.0	BW.60.007.R	100
09.801.07.63.0	BW.60.002.R	100
09.801.07.63.1	BW.60.003.R	100
19,5 "ELSA 195 ROR	ME.60.510	121
2050 89611	HL.60.080.R	90
3 080 0071 21	WA.60.213	124
3 080 0072 21	WA.60.212	124
3.080.0018.01	WA.60.208	124
3.080.0019.01	WA.60.209	124
3.080.0032.20	WA.60.208	124
3.080.0033.20	WA.60.209	124
35.50307.5526	ME.60.507	121
441 039 001 0	WA.60.074.R	80
441 039 009 0	WA.60.074.R1	80
449 756 020 0	KR.60.042.K	6
449 756 035 0	KR.60.042.K1	6
449 756 050 0	KR.60.042.K2	6
449 756 080 0	KR.60.042.K3	6
449 756 100 0	KR.60.042.K4	6

Nr Oryginalny	Nr Truckline	Strona
449 756 120 0	KR.60.042.K5	6
501 084 860 7	WA.60.700.R4	70
640 195 074 0	WA.60.213	124
640 195 075 0	WA.60.212	124
640 222 928 2	WA.60.075.R	81
640 322 004 0	WA.60.221	125
640 322 005 0	WA.60.220	125
640 322 007 0	WA.60.221	125
640 322 008 0	WA.60.220	125
640 322 926 2	WA.60.071.R	78
640 322 927 2	WA.60.066.R	79
640.915.744.4	WA.60.223	125
640.915.745.4	WA.60.222	125
81 25937 6015	ME.60.188.R	65
81 25937 6041	ME.60.189.R	65
81 25937 6044	ME.60.190.R	65
81 25937 6038	ME.60.202.R	66
81 25937 6046	ME.60.203.R	66
81 50804 6576	WA.60.220	125
81 50804 6577	WA.60.221	125
81 50804 6580	WA.60.220	125
81 50804 6581	WA.60.221	125
81 50804 6070	WA.60.202	123
81 50804 6071	WA.60.203	123
81 50804 6089	WA.60.202	123
81 50804 6089	WA.60.203	123
81 50804 6354	WA.60.202	123
81 50804 6354	WA.60.203	123
81 50804 6355	WA.60.202	123
81 50804 6355	WA.60.203	123
81 50804 9070	WA.60.202	123
81 50804 9070	WA.60.203	123
81 50804 9071	WA.60.202	123
81 50804 9071	WA.60.203	123
81 50804 9087	WA.60.202	123
81 50804 9087	WA.60.203	123
81 50804 9088	WA.60.202	123
897 290 261 2	WA.60.055.R	80
ARCOS	WA.60.057.R	78
BDA443	ME.60.506	120
BDA445	ME.60.511	121
C73164	KR.60.023.R12	16
D1-6J20	WA.60.214	124
D3-6K25	WA.60.215	124
DAF	KR.60.331	117
DSB5L	ME.60.008.R	29
DSB5R	ME.60.007.R	29
ELSA 2	ME.60.507	121
HL.60.050.R	HL.60.029.R	87
II179320062	KR.60.058.R	9
II179320065	KR.60.002.R	8
II19712004	KR.60.011.R	5
II19712004	KR.60.011.R	17
II19712004	KR.60.011.R	25
II197120061	KR.60.011.R	5
II197120061	KR.60.011.R	17
II197120061	KR.60.011.R	25
II197140062	KR.60.057.R	9
II30065	KR.60.002.R1	1
II30413	KR.60.002.R1	1



INDEKS WG NUMERÓW ORYGINALNYCH

Nr Oryginalny	Nr Truckline	Strona
II304130065	KR.60.002.R	8
II30679004	KR.60.011.R	5
II30679004	KR.60.011.R	17
II30679004	KR.60.011.R	25
II328090061	KR.60.006.R2	1
II328090061	KR.60.006.R2	9
II33692	KR.60.101.R	27
II339680062	KR.60.005.R	1
II339680062	KR.60.005.R	8
II339680062	KR.60.005.R1	9
II350470062	KR.60.068.R	9
II358510062	KR.60.068.R	9
II364234076	KR.60.051.R	14,19,24
II368470064	KR.60.034.R1	2
II368470064	KR.60.034.R1	10
II369100062	KR.60.005.R	1
II369100062	KR.60.005.R	8
II370760065	KR.60.002.R1	1
II39769F0062	KR.60.040.R	9
K000026	KR.60.310	115
K000027	KR.60.322	116
K000027	KR.60.325	117
K000028	KR.60.329	117
K000029	KR.60.065.R	16
K000029	KR.60.065.R	18
K000029	KR.60.065.R	26
K000129	KR.60.011.R	5
K000129	KR.60.011.R	17
K000129	KR.60.011.R	25
K000132	KR.60.030.R	9
K000358	KR.60.336	118
K000366	KR.60.004.R	17
K000375	KR.60.006.R	8
K000472	KR.60.009.R	17
K000472	KR.60.009.R	23
K000687	KR.60.006.R3	8
K000690	KR.60.308	115
K000696	KR.60.007.R	10
K000697	KR.60.033.R	2
K000697	KR.60.033.R	10
K000697	KR.60.033.R	18
K000698	KR.60.033.R+	2
K000698	KR.60.033.R+	10
K000698	KR.60.033.R+	18
K000935	KR.60.005.R4	9
K000944	KR.60.001.R	8
K000945	KR.60.063.R	16
K000945	KR.60.063.R	18
K000945	KR.60.063.R	26
K001105	KR.60.306	114
K001274	KR.60.056.R	1
K001275	KR.60.304	114
K001300	KR.60.004.R	17
K001301	KR.60.010.R	1
K001301	KR.60.010.R	11
K001337	KR.60.331	117
K001494	KR.60.335	118
K001497	KR.60.333	118
K001505	KR.60.328	117
K001507	KR.60.327	117

Nr Oryginalny	Nr Truckline	Strona
K001510	KR.60.319	116
K001525	KR.60.332	118
K001529	KR.60.311	115
K001530	KR.60.311	115
K001532	KR.60.018.R	9
K001915	KR.60.009.R1	17
K001915	KR.60.009.R1	23
K001926	KR.60.308	115
K001927	KR.60.330	117
K001928	KR.60.032.R	2
K001928	KR.60.062.R	1
K001929	KR.60.035.R	1
K002313	KR.60.339	118
K002314	KR.60.338	118
K002716	KR.60.056.R	1
K002832	KR.60.034.R	2
K002832	KR.60.034.R	10
K003673	KR.60.306	114
K003902	KR.60.064.R	16
K003902	KR.60.064.R	18
K003902	KR.60.064.R	26
K004099	KR.60.302	114
K004100	KR.60.060.R	17
K004206	KR.60.334	118
K004679	KR.60.303	114
K004680	KR.60.320	116
K005606	KR.60.324	117
K007475	KR.60.318	116
K010603	KR.60.004.R	17
K010765	KR.60.313	115
K010766	KR.60.060.R	17
K011117	KR.60.061.R	11
K011479	KR.60.314	115
K011701	KR.60.060.R	17
K012619	KR.60.301	114
K015308	KR.60.309	115
K015378	KR.60.305	114
K017549M2	KR.60.071.R1	23
K017549M2-M1/7510	KR.60.024.P1	21,26
K017707	KR.60.009.R	17
K017707	KR.60.009.R	23
K031844K50	KR.60.061.R	11
K046498K50	KR.60.317	116
K046523K50	KR.60.071.R	23
K048371K50	KR.60.006.R1	8
K048389K50	KR.60.009.R1	17
K048389K50	KR.60.009.R1	23
K052379	KR.60.316	116
K069395	KR.60.321	116
K092079	KR.60.004.R	17
K105599K55	KR.60.066.R1	11
K108001K50	KR.60.312	115
K108006	KR.60.321	116
K108814K50	KR.60.319	116
KN 381 391	KR.60.100.R	27
MAN	WA.60.074.R	80
MAN TGS	WA.60.057.R	78
MAN TGS	WA.60.058.R	79
MAN TGX	WA.60.065.R	78
MAN TGX	WA.60.069.R	79

Nr Oryginalny	Nr Truckline	Strona
MB	WA.60.057.R	78
MB 4140 - PRZÓD	KR.60.317	116
MB 4140 PRZÓD	KR.60.326	117
MB ARCOS	WA.60.058.R	79
MB ARCOS	WA.60.085.R	80
MB Atg	KR.60.330	117
MCK1021	ME.60.078.R	61
MCK1021	ME.60.078.R	63
MCK1022	ME.60.079.R	61
MCK1022	ME.60.079.R	63
MCK1041	ME.60.161.R1	54
MCK1048	ME.60.099.R	59
MCK1050	ME.60.094.R	57
MCK1067	ME.60.100.R	57
MCK1086	ME.60.150.R	41
MCK1102	ME.60.060.R	36
MCK1102	ME.60.060.R1	36
MCK1103	ME.60.131.R	36
MCK1104	ME.60.073.R	63
MCK1111	ME.60.157.R	54
MCK1111	ME.60.157.R	57
MCK1112	ME.60.158.R	54
MCK1112	ME.60.158.R	57
MCK1112	ME.60.166.R	54
MCK1112	ME.60.166.R	57
MCK1116	ME.60.090.R	53
MCK1116	ME.60.090.R	56
MCK1118	ME.60.090.R1	56
MCK1127	ME.60.159.R	55
MCK1127	ME.60.159.R1	55
MCK1128	ME.60.160.R	55
MCK1128	ME.60.160.R1	55
MCK1129	ME.60.110.R	54
MCK1134	ME.60.090.R2	53
MCK1134	ME.60.090.R2	56
MCK1135	ME.60.090.R4	56
MCK1139	ME.60.091.R1	42
MCK1139	ME.60.091.R1	45
MCK1139	ME.60.091.R1	49
MCK1139	ME.60.091.R1	53
MCK1139	ME.60.091.R1	57
MCK1140	ME.60.132.R	41
MCK1151	ME.60.078.R	61
MCK1151	ME.60.078.R	63
MCK1152	ME.60.079.R	61
MCK1152	ME.60.079.R	63
MCK1160	ME.60.029.R1	30
MCK1161	ME.60.029.R	30
MCK1168	ME.60.051.R	28
MCK1168	ME.60.051.R1	29
MCK1169	ME.60.051.R	28
MCK1171	ME.60.002.R	28
MCK1171	ME.60.002.R1	28
MCK1171	ME.60.002.R2	28
MCK1174	ME.60.035.R	44,47
MCK1174	ME.60.035.R	50
MCK1185	ME.60.509	121
MCK1188	ME.60.514	121
MCK1192	ME.60.005.R	28
MCK1213	ME.60.030.R	32

Nr Oryginalny	Nr Truckline	Strona
MCK1236	ME.60.093.R	53
MCK1236	ME.60.093.R	56
MCK1236	ME.60.093.R1	53
MCK1236	ME.60.093.R1	56
MCK1237	ME.60.093.R1	53
MCK1237	ME.60.093.R1	56
MCK1238	ME.60.091.R	53
MCK1238	ME.60.091.R	56
MCK1239	ME.60.093.R1	53
MCK1239	ME.60.093.R1	56
MCK1243	ME.60.132.R	41
MCK1244	ME.60.175.R	41
MCK1244	ME.60.175.R	45
MCK1252	ME.60.510	121
MCK1253	ME.60.111.R	45
MCK1253	ME.60.111.R	49
MCK1254	ME.60.120.R	45
MCK1262	ME.60.152.R	40
MCK1263	ME.60.096.R	60
MCK1264	ME.60.042.R	60
MCK1289	ME.60.104.R	41
MCK1290	ME.60.023.R	29
MCK1290	ME.60.047.R	29
MCK1291	ME.60.024.R	29
MCK1291	ME.60.048.R	29
MCK1294	ME.60.051.R	28
MCK1297	ME.60.504	120
MCK1297	ME.60.508	121
MCK1298	ME.60.028.R	49
MCK1299	ME.60.102.R	53
MCK1299	ME.60.102.R	56
MCK1309	ME.60.122.R1	42
MCK1309	ME.60.122.R1	45
MCK1309	ME.60.122.R1	49
MCK1311	ME.60.155.R	31
MCK1311	ME.60.155.R	51
MCK1311	ME.60.180.R	40
MCK1317	ME.60.027.R	49
MCK1319	ME.60.505	120
MCK1322	ME.60.508	121
MCK1344	ME.60.003.R	30
MCK1398	ME.60.145.R	59
MCK1399	ME.60.144.R	59
RNLT 380-400	ME.60.513	121
RNLT 420	ME.60.507	121
RNLT 440 / VLV 460	ME.60.600	122
ROR AXLE	ME.60.601	122
SBS1918	HL.60.201	113
SJ1022	ME.60.308.R	108
SJ1030	ME.60.306.R	108
SJ1032	ME.60.357.R	110
SJ1032	ME.60.380.R	112
SJ1034	ME.60.305.R	108
SJ1035	ME.60.310.R	108
SJ1035	ME.60.315.R	109
SJ1037	ME.60.312.R	108
SJ1091	ME.60.401.R	107
SJ1092	ME.60.404.R	107
SJ1213	ME.60.030.R2	32
SJ1214	ME.60.403.R	107



Nr Oryginalny	Nr Truckline	Strona
SJ1215	ME.60.402.R	107
SJ4011	ME.60.030.R	32
SJ4031	ME.60.080.R	62
SJ4031	ME.60.080.R	64
SJ4052	ME.60.073.R1	61
SJ4073	ME.60.076.R	61
SJ4073	ME.60.076.R	63
SJ4074	ME.60.076.R1	61
SJ4074	ME.60.076.R1	63
SJ4076	ME.60.073.R	63
SJ4078	ME.60.072.R	61
SJ4078	ME.60.072.R	63
SJ4094	ME.60.090.R2	53
SJ4094	ME.60.090.R2	56
SJ4096	ME.60.145.R	59
SJ4097	ME.60.144.R	59
SJ4098	ME.60.147.R	37
SJ4098	ME.60.147.R	59
SJ4102	ME.60.157.R	54
SJ4102	ME.60.157.R	57
SJ4103	ME.60.158.R	54
SJ4103	ME.60.158.R	57
SJ4103	ME.60.166.R	54
SJ4103	ME.60.166.R	57
SJ4108	ME.60.148.R	59
SJ4109	ME.60.135.R	58
SJ4111	ME.60.098.R	54
SJ4111	ME.60.098.R	59
SJ4112	ME.60.097.R	37
SJ4112	ME.60.097.R	43
SJ4112	ME.60.097.R	55
SJ4112	ME.60.097.R	59
SJ4113	ME.60.074.R	61
SJ4113	ME.60.074.R	63
SJ4114	ME.60.075.R	61
SJ4114	ME.60.075.R	63
SJ4117	ME.60.179.R	64
SN7138	KR.60.331	117
SP8563	ME.60.372.R	112
SP8564	ME.60.304.R	107

Nr Oryginalny	Nr Truckline	Strona
SP8565	ME.60.313.R	108
SP8566	ME.60.309.R	108
SP8567	ME.60.302.R	107
SP8570	ME.60.357.R	110
SP8570	ME.60.380.R+	112
SP8902	ME.60.311.R	108
SP8902	ME.60.311.R1	108
SP9669	ME.60.303.R	107
SP9670	ME.60.301.R	107
ST1153	ME.60.315.R	109
ST1154	ME.60.319.R	109
ST1156	ME.60.071.R	36
VOLVO 6211532 (KOPARKA)	ME.60.410.T	105
Z000968	KR.60.318	116
Z006582	KR.60.325	117
Z006590	KR.60.314	115
Z006715	KR.60.301	114
Z007541	KR.60.310	115
Z017557	KR.60.307	115
Z019050	KR.60.309	115
Z019053	KR.60.305	114
Z046338	KR.60.326	117

Truckline®



DŹWIGNIE ROZPIERAKA



**KOMPRESORY
I CZĘŚCI ZAMIENNE**



**PNEUMATYKA, ZAWORY
I ZESTAWY NAPRAWCZE**



**ZESTAWY NAPRAWCZE
ZACISKÓW HAMULCOWYCH**

